

- k.č.br. 856/71 k.o. Donje Biljane  
- - - obuhvat zahvata - površina za koju nositelj zahvata ima pravo služnosti

Ovlaštenik: Eko-monitoring d.o.o. Varaždin	Nositelj zahvata: Agrokotari d.o.o., Benkovac			
Voditelj izrade: Ivica Šotić, dipl.ing.geot.	ELABORAT ZAŠTITE OKOLIŠA ZA OCJENU O POTREBI PROCJENE UTJECAJA ZAHVATA NA OKOLIŠ PODIZANJE VIŠEGODIŠNJIH NASADA NA k.č.br. 856/71 k.o. DONJE BILJANE, PODRUČJE GRADA BENKOVCA			
Prilog: GEOGRAFSKA KARTA ŠIREG PODRUČJA				
Mjerilo 1 : 100 000	Datum: prosinac 2015.	Broj teh.dn: 14/15-EZO	Prilog 1	List 1
Karta je preuzeta iz Velikog atlasa Hrvatske, list 137 Sukošan i list 138 Benkovac, Mozaik knjiga, 2002.				

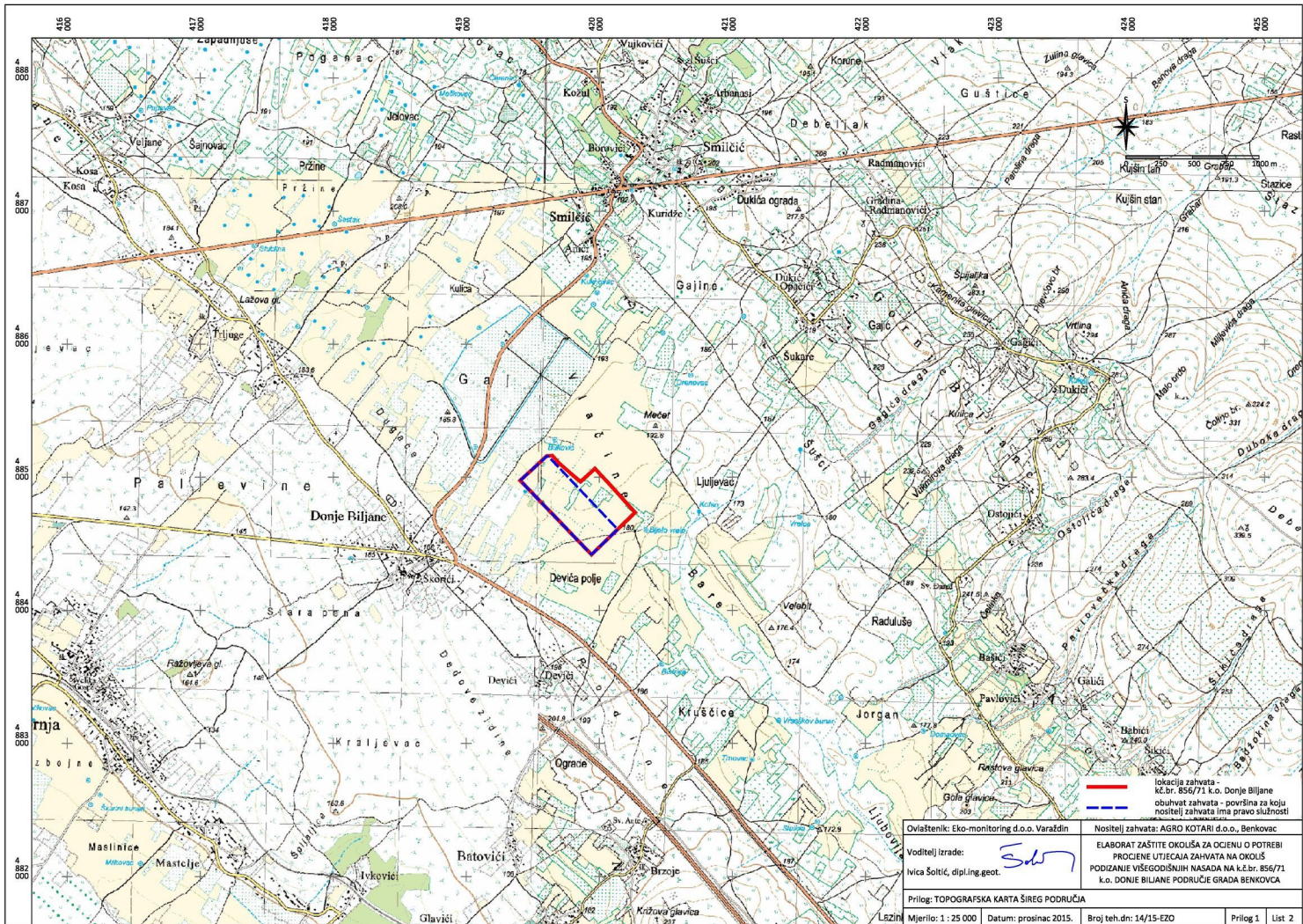

Ovlaštenik: Eko-monitoring d.o.o. Varaždin  
 Voditelj izrade: Ilica Solčić, dipl.inž.geot.

*Solčić*

Nositelj zahvata: AGRO KOTARI d.o.o., Benkovac  
 ELABORAT ZAŠTITE OKOLIŠA ZA OCJENU O POTREBI  
 PROCJENE UTJECAJA ZAHVATA NA OKOLIŠ  
 PODIZANJE VIŠEGODIŠNJIH NAŠADA NA k.č.br. 856/71  
 k.o. DONJE BILJANE PODRUČJE GRADA BENOVIČA



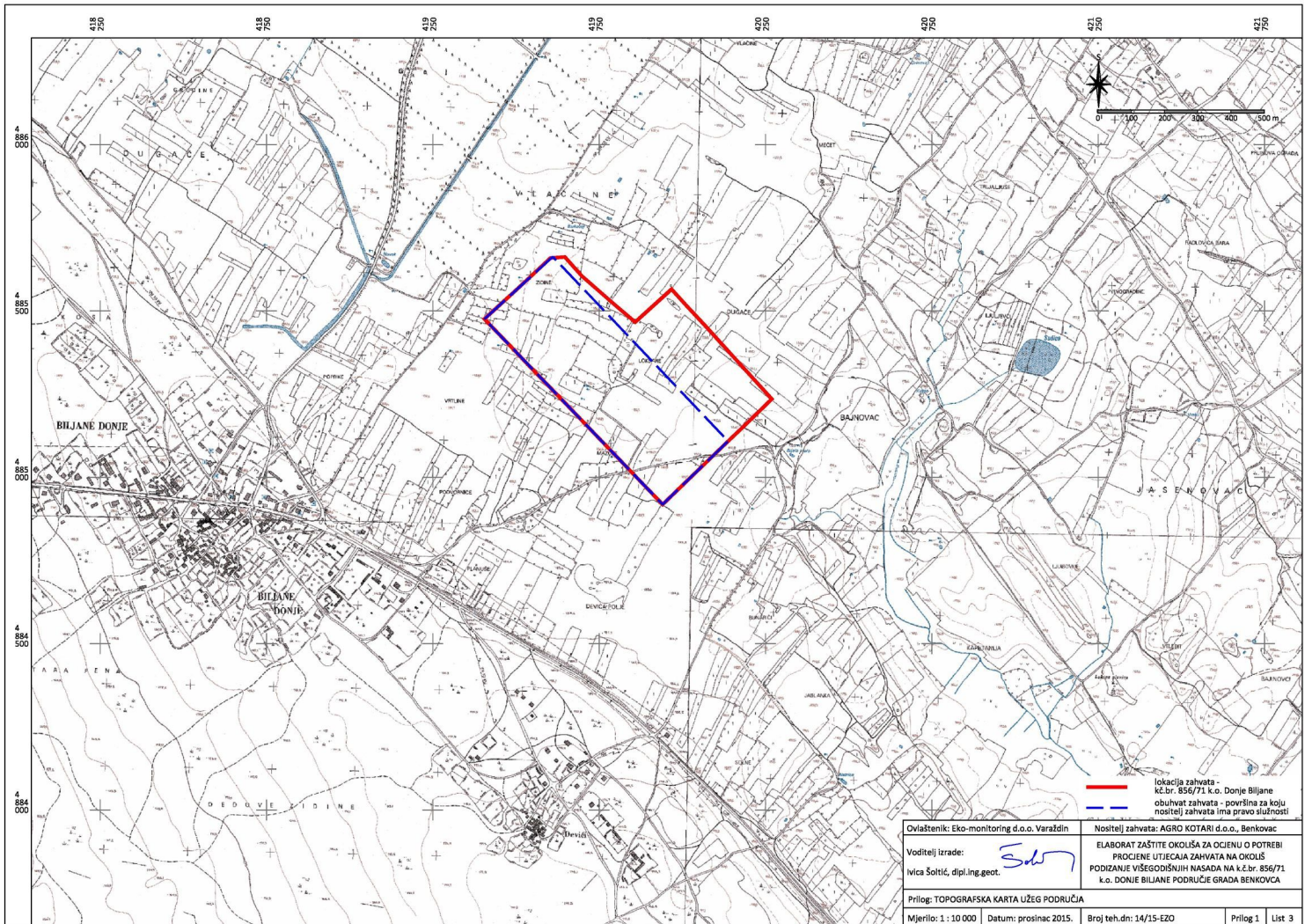

— lokacija zahvata - kč.br. 856/71 k.o. Donje Biljane  
--- obuhvat zahvata - površina za koju nastoji zahvatiti imna pravna odnosa

Ovlaštenik: Eko-monitoring d.o.o. Varaždin      Nositelj zahvata: AGRO KOTARI d.o.o., Benkovač  
 Voditelj izrade: *Soltić*  
 Ilica Soltić, dipl.ing.geot.      PODIZANJE VIŠEGODIŠNJIH NASADA NA K.č.br. 856/71 k.o. DONJE BILJANE PODRUČJE GRADA BENKOVA

Prilog: TOPOGRAFSKA KARTA UŽEG PODRUČJA  
 Mjerilo: 1 : 10 000      Datum: prosinac 2015.      Broj teh.dn: 14/15-EZO      Prilog 1      List 3



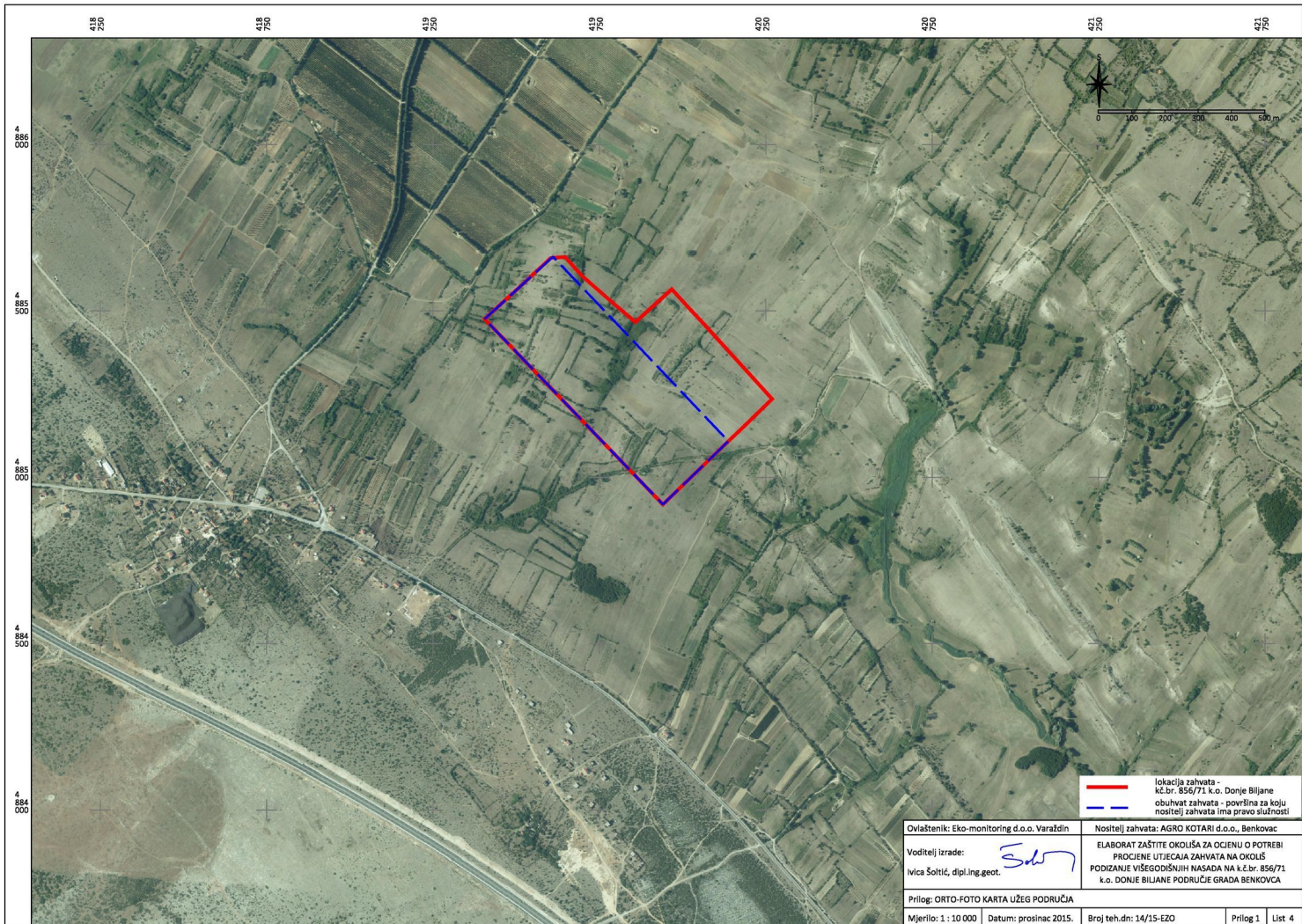

— lokacija zahvata -  
 k.č.br. 856/71 k.o. Donje Biljane  
- - - obuhvat zahvata - površina za koju  
 nositelj zahvata ima pravo službnosti





Ovlaštenik: Eko-monitoring d.o.o. Varaždin	Nositelj zahvata: AGRO KOTARI d.o.o., Benkovec
Voditelj izrade: 	ELABORAT ZAŠTITE OKOLIŠA ZA OCJENU O POTREBI PROCJENE UTJECAJA ZAHVATA NA OKOLIŠ
Ivica Šoltić, dipl.ing.geot.	PODIZANJE VIŠEGODIŠNIH NASADA NA k.č.br. 856/71 k.o. DONJE BILJANE PODRUČJE GRADA BENKOVCA

Prilog: ORTO-FOTO KARTA UŽEG PODRUČJA	
Mjerilo: 1 : 10 000	Datum: prosinac 2015.
Broj teh.dn: 14/15-EZO	Prilog 1 List 4





**LEGENDA**

- MASLINA** **SMOKVA**
- 



- BADEM** **VINOGRAD**

- POVRŠINA PJEŠAČKIH POVRŠINA**
- glavna (crvena) / širina 5 m / 2400 m<sup>2</sup>
  - kolna površina (tamno siva) / širina 5 m / 3500 m<sup>2</sup>
  - šijunčane staze (bež) / širina 1 m / 2250 m<sup>2</sup>

- POVRŠINE NASADA**
- MASLINE 97000 m<sup>2</sup>
  - SMOKVE 7800 m<sup>2</sup>
  - BADEMI 24300 m<sup>2</sup>
  - VINOGRADI 75500 m<sup>2</sup>

- BROJ SADNICA**
- MASLINE 1532
  - SMOKVE 245
  - BADEMI 1170

- BROJ REDOVA VINOGRADA TE UKUPNA DUŽINA**
- 222 reda, 23200 m dužine









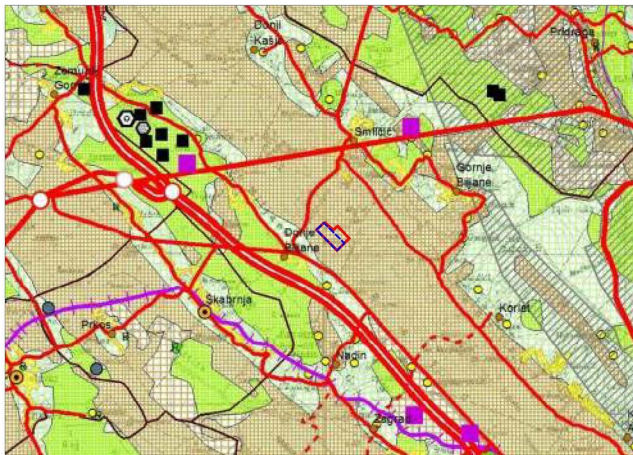

- lokacija zahvata - k.č.br. 856/71 k.o. Donje Biljane  
 - - - obuhvat zahvata - površina za koju nositelj zahvata ima pravo služnosti

### Razvoj i uređenje prostora naselja

- građevinsko područje naselja > 25,0 ha
- građevinsko područje naselja < 25,0 ha

### Razvoj i uređenje prostora izvan naselja

- Gospodarska namjena:**
- proizvodna
  - postojeće lokacije za eksploataciju:
    - tehnički građevni kamen
    - karb. sirovina za ind. preradu
    - ciglarska glina
- Poljoprivredno tlo:**
- osobito vrijedno obradivo tlo
  - ostala obradiva zemljišta
- šumsko zemljište**
- ostalo poljoprivredno tlo, šume i šumsko zemljište

### Naselja

- općinsko sjedište
- naselje

### Cestovni promet:

- autocesta
- brza državna cesta
- ostale državne ceste
- županijske ceste
- lokalna cesta
- nerazvrstana cesta

### Željeznički promet:

- ostale željezničke pruge za međunarodni promet

### Obrada, skladištenje i odlaganje otpada

- regionalni centar za gospodarenje otpadom Zadarske županije
- građevina za saborno mjesto opasnog otpada

Ovlaštenik: Eko-monitoring d.o.o. Varaždin	Nositelj zahvata: Agrokotari d.o.o., Benkovac			
Voditelj izrade: Ivica Šolčić, dipl.ing.geot.	ELABORAT ZAŠTITE OKOLIŠA ZA OCJENU O POTREBI PROCIJENE UTJECAJA ZAHVATA NA OKOLIŠ PODIZANJE VIŠEGODIŠNJIH NASADA NA k.č.br. 856/71 k.o. DONJE BILJANE, PODRUČJE GRADA BENKOVCA			
Prilog: KORIŠTENJE I NAMJENA PROSTORA - PROSTORI ZA RAZVOJ I UREĐENJE				
Mjerilo 1 : 100 000	Datum: prosinac 2015.	Broj teh.dn: 14/15-EZO	Prilog 3	List 1
Prilog je preuzet iz Prostornog plana Zadarske županije (Sl. gl. Zadarske županije br. 2/01, 6/04, 2/05, 17/06, 3/10 15/14)				



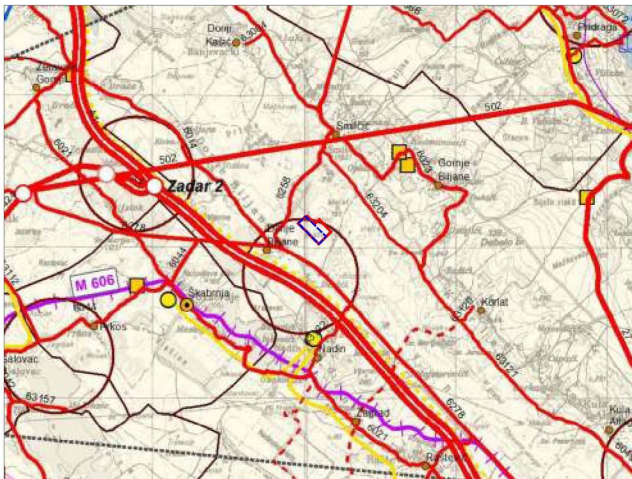

- lokacija zahvata - k.č.br. 856/71 k.o. Donje Biljane
- - - obuhvat zahvata - površina za koju nositelj zahvata ima pravo služnosti

#### Granice



#### Naselja

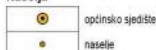

#### Cestovni promet:

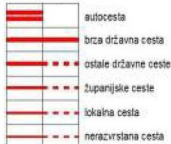

#### Željeznički promet:

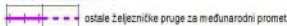

#### Pošta i telekomunikacije



#### Samostojeći antensni stupovi elektroničke komunikacije

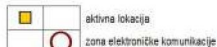

POSTOJUĆE STUPOVI

Ovlaštenik: Eko-monitoring d.o.o. Varaždin	Nositelj zahvata: Agrokotari d.o.o., Benkovac
Voditelj izrade: Ivica Šolčić, dipl.ing.geot.	ELABORAT ZAŠTITE OKOLIŠA ZA OCJENU O POTREBI PROCIJENE UTJECAJA ZAHVATA NA OKOLIŠ PODIZANJE VIŠEGODIŠNJIH NASADA NA k.č.br. 856/71 k.o. DONJE BILJANE, PODRUČJE GRADA BENKOVCA
Prilog: INFRASTRUKTURNI SUSTAVI - PROMETNI I TELKOMUNIKACIJSKI SUSTAV	
Mjerilo 1 : 100 000	Datum: prosinac 2015. Broj teh.dn: 14/15-EZO Prilog 3 List 2
Prilog je preuzet iz Prostornog plana Zadarske županije (Sl. gl. Zadarske županije br. 2/01, 6/04, 2/05, 17/06, 3/10 15/14)	

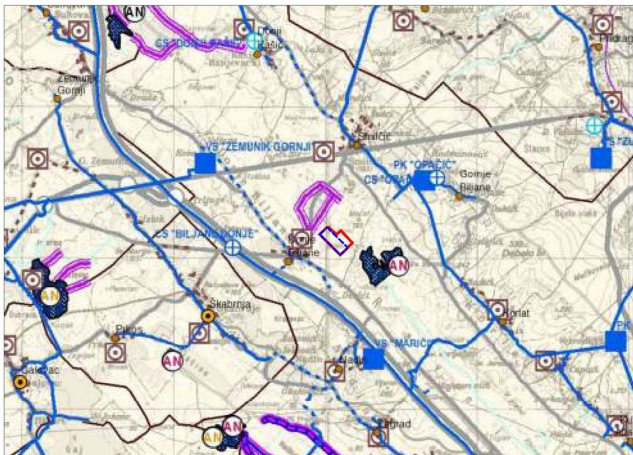

#### Naselja

	općinsko sjedište
	naselje

#### Korištenje voda

	crpna stanica
	vodosprema
	vodocahvat / vodocripište
	uređaj za pročišćavanje pitke vode
	glavni cjevovod
	glavni cjevovod - potencijalni
	ostali cjevovod

akumulacija:

	za navodnjavanje
	za navodnjavanje za koje je potrebna provedba strateške procjene
	za hidroelektranu

lokacija zahvata - k.č.br. 856/71 k.o. Donje Biljane  
 obuhvat zahvata - površina za koju nositelj zahvata ima pravo služnosti

#### Uređenje vodotoka i voda

	retencija
	tunel
	nasip
	kanal

#### Odvodnja otpadnih voda

	uređaj za pročišćavanje
	glavni dovodni kolektor
	ispust

#### Melioracijska odvodnja

	osnovna kanalska mreža
--	------------------------

Avaštenik: Eko-monitoring d.o.o. Varaždin	Nositelj zahvata: Agrokotari d.o.o., Benkovac			
Voditelj izrade: Ivica Šolčić, dipl.ing.geot.	ELABORAT ZAŠTITE OKOLIŠA ZA OCJENU O POTREBI PROCIJENE UTJECAJA ZAHVATA NA OKOLIŠ PODIZANJE VIŠEGODIŠNJIH NASADA NA k.č.br. 856/71 k.o. DONJE BILJANE, PODRUČJE GRADA BENKOVCA			
Prilog: INFRASTRUKTURNI SUSTAVI - VODNOGOSPODARSKI SUSTAV				
Mjerilo 1 : 100 000	Datum: prosinac 2015.	Broj teh.dn: 14/15-EZO	Prilog 3	List 3
Prilog je preuzet iz Prostornog plana Zadarske županije (Sl. gl. Zadarske županije br. 2/01, 6/04, 2/05, 17/06, 3/10 15/14)				





### Naselja

	općinsko sjedište
	naselje

- lokacija zahvata - k.č.br. 856/71 k.o. Donje Biljane  
 obuhvat zahvata - površina za koju nositelj zahvata ima pravo služnosti

### Obnovljivi izvori energije

područja za iskoristavanje energije vjetro

### Elektroprijenosni uređaji

	400 kV
	220 kV
	110 kV
	35 kV

MAPOMENA  
D - tločkov

### Plinifikacija

	mjesto - redukcijska stanica (MRS)
	plinski čvor (PC)
	blokadne stanice (BS)
	među čistačka stanica (MČS)
	magistralni plinovod
	lokalni plinovod

POKROVAČKI PLANIRANO

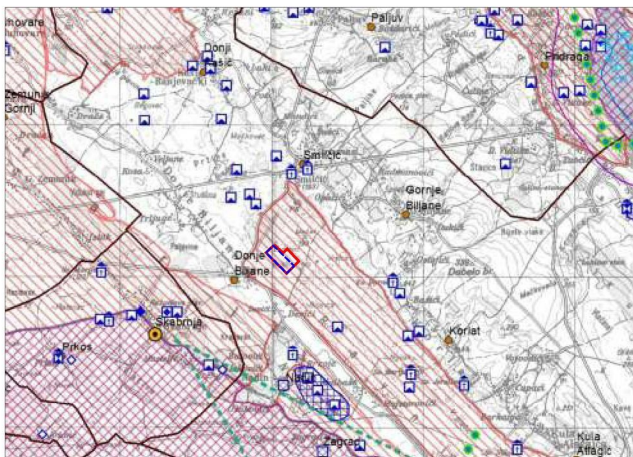

Ovlaštenik: Eko-monitoring d.o.o. Varaždin	Nositelj zahvata: Agrokotari d.o.o., Benkovac			
Voditelj izrade: Ivica Šolčić, dipl.ing.geot.	ELABORAT ZAŠTITE OKOLIŠA ZA OCJENU O POTREBI PROCIJENE UTJECAJA ZAHVATA NA OKOLIŠ PODIZANJE VIŠEGODIŠNJIH NASADA NA k.č.br. 856/71 k.o. DONJE BILJANE, PODRUČJE GRADA BENKOVCA			
Prilog: INFRASTRUKTURNI SUSTAVI - ENERGETSKI SUSTAV				
Mjerilo 1 : 100 000	Datum: prosinac 2015.	Broj teh.dn: 14/15-EZO	Prilog 3	List 4
Prilog je preuzet iz Prostornog plana Zadarske županije (Sl. gl. Zadarske županije br. 2/01, 6/04, 2/05, 17/06, 3/10 i 15/14)				





### Arheološka baština

-  arheološko područje
-  arheološki lokalitet - kopneni



### Povijesni sklop i građevina

-  graditeljski sklop
-  civilna građevina
-  sakralna građevina



### Etnološka baština



-  etnološko područje
-  etnološka građevina

### Povijesna graditeljska cjelina

-  gradska naselja
-  gradsko seoska naselja
-  seoska naselja

### Memorijalna baština

-  memorijalno i povijesno područje
-  spomen (memorijalni) objekti

-  lokacija zahvata - k.č.br. 856/71 k.o. Donje Biljane
-  obuhvat zahvata - površina za koju nositelj zahvata ima pravo služnosti



### Granice

-  općinska / gradska granica



### Naselja

-  općinsko sjedište
-  naselje

### Ekološka mreža - područja Natura 2000

-  područje očuvanja značajno za ptice
-  područje očuvanja značajno za vrste i stanišne tipove

### Krajobraz

-  osobito vrijedan predjel - prirodni krajobraz
-  točke i potezi značajni za panoramske vrijednosti krajobraza

Ovlaštenik: Eko-monitoring d.o.o. Varaždin	Nositelj zahvata: Agrokotari d.o.o., Benkovac
Voditelj izrade: Ivica Šolčić, dipl.ing.geot.	ELABORAT ZAŠTITE OKOLIŠA ZA OCJENU O POTREBI PROCIJENE UTJECAJA ZAHVATA NA OKOLIŠ PODIZANJE VIŠEGODIŠNJIH NASADA NA k.č.br. 856/71 k.o. DONJE BILJANE, PODRUČJE GRADA BENKOVCA
Prilog: UVJETI KORIŠTENJA, UREĐENJA I ZAŠTITE PROSTORA - PODRUČJA POSEBNIH UVJETA KORIŠTENJA	
Mjerilo 1 : 100 000	Datum: prosinac 2015. Broj teh.dn: 14/15-EZO Prilog 3 List 5
Prilog je preuzet iz Prostornog plana Zadarske županije (Sl. gl. Zadarske županije br. 2/01, 6/04, 2/05, 17/06, 3/10 15/14)	



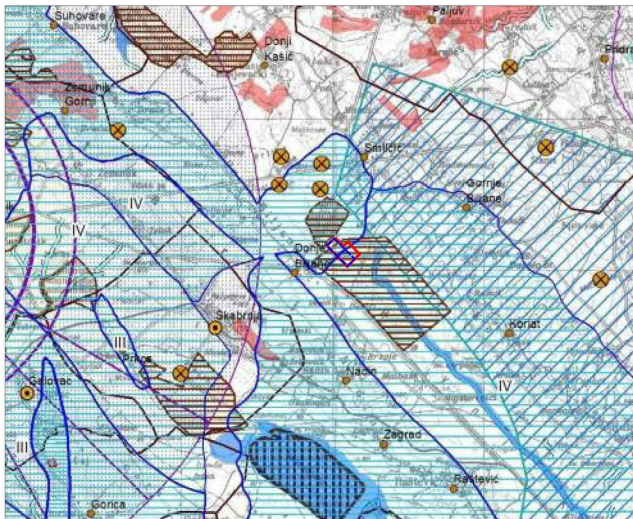

— lokacija zahvata - k.č.br. 856/71 k.o. Donje Biljane  
 - - - obuhvat zahvata - površina za koju nositelj zahvata ima pravo služnosti

## Područja posebnih ograničenja u korištenju

### Zaštita vode

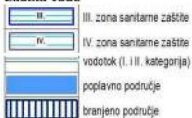

### Granice

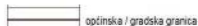

### Naselja

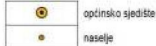

## Područja primjene posebnih mjera uređenja i zaštite

### Uređenje zemljišta



### Zaštita posebnih vrijednosti i obilježja

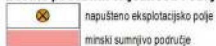

### Zaštitna zona zračne luke

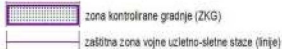

Ovlaštenik: Eko-monitoring d.o.o. Varaždin	Nositelj zahvata: Agrokotari d.o.o., Benkovac			
Voditelj izrade: Ivica Šolčić, dipl.ing.geot.	ELABORAT ZAŠTITE OKOLIŠA ZA OCJENU O POTREBI PROCIJENE UTJECAJA ZAHVATA NA OKOLIŠ PODIZANJE VIŠEGODIŠNJIH NASADA NA k.č.br. 856/71 k.o. DONJE BILJANE, PODRUČJE GRADA BENKOVCA			
Prilog: PODRUČJA POSEBNIH OGRANIČENJA U KORIŠTENJU, MJERE UREĐENJA I ZAŠTITE				
Mjerilo 1 : 100 000	Datum: prosinac 2015.	Broj teh.dn: 14/15-EZO	Prilog 3	List 6
Prilog je preuzet iz Prostornog plana Zadarske županije (Sl. gl. Zadarske županije br. 2/01, 6/04, 2/05, 17/06, 3/10 i 15/14)				

# TUMAČ ZNAKOVLJA

## 0. GRANICE



## 1. SUSTAV SREDIŠNJIH NASELJA



## 1. KORIŠTENJE I NAMJENA POVRŠINA

### 2. POVRŠINE ZA RAZVOJ I UREĐENJE

#### 2.1. RAZVOJ I UREĐENJE POVRŠINA NASELJA



#### 2.2. RAZVOJ I UREĐENJE POVRŠINA IZVAN NASELJA

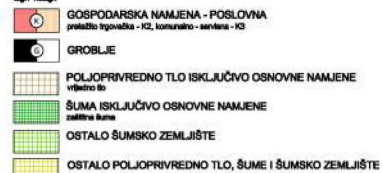

## 3. PROMET

### 3.1. CESTOVNI PROMET

#### JAVNE CESTE



### 3.2. ŽELJEZNIČKI PROMET

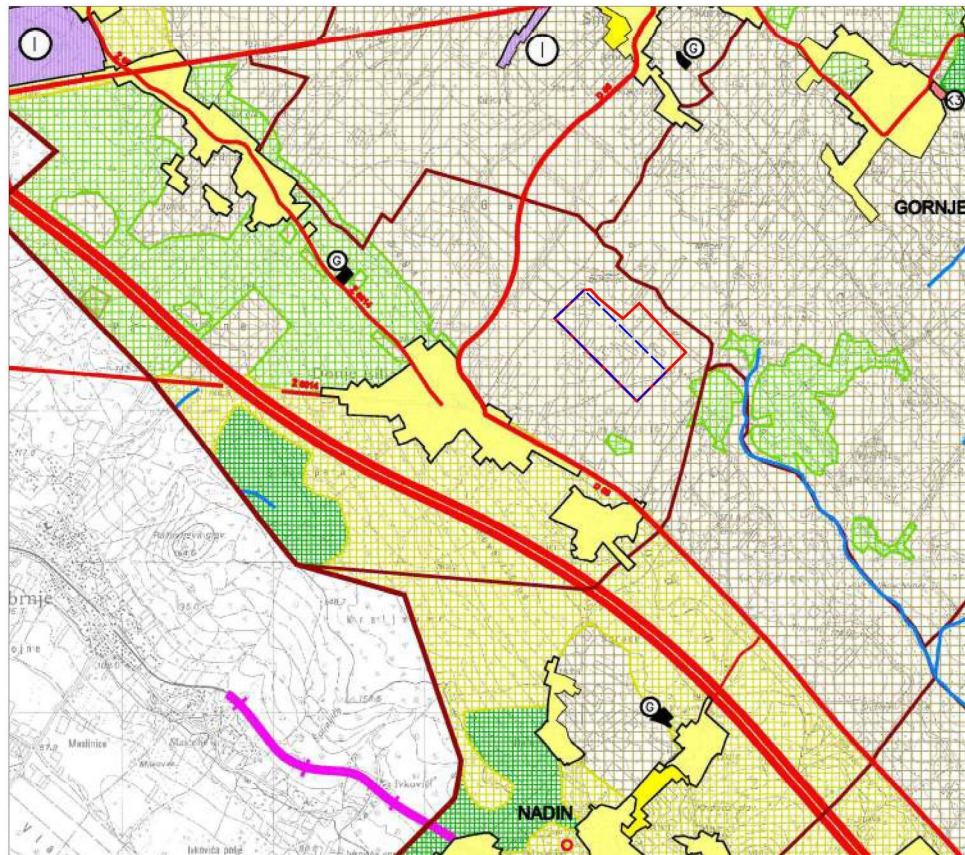

— — — — — lokacija zahvata - k.č.br. 856/71 k.o. Donje Biljane  
— — — — — obuhvat zahvata - površina za koju nositelj zahvata ima pravo služnosti

Ovlaštenik: Eko-monitoring d.o.o. Varaždin	Nositelj zahvata: Agrokotari d.o.o., Benkovac			
Voditelj izrade: Ivica Šolčić, dipl.ing.geot.	ELABORAT ZAŠTITE OKOLIŠA ZA OCJENU O POTREBI PROCIJENE UTJECAJA ZAHVATA NA OKOLIŠ PODIZANJE VIŠEGODIŠNJIH NASADA NA k.č.br. 856/71 k.o. DONJE BILJANE, PODRUČJE GRADA BENKOVCA			
Prilog: KORIŠTENJE I NAMJENA POVRŠINA				
Mjerilo 1 : 25 000	Datum: prosinac 2015.	Broj teh.dn: 14/15-EZO	Prilog 4	List 1
Prilog je preuzet iz Prostornog plana uređenja Grada Benkovca (Službeni glasnik Zadarske županije br. 1/03 i Službeni glasnik Grada Benkovca br. 2/08, 4/12, 2/13, 5/13 i 6/13)				



## 0. GRANICE

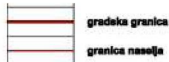

## 2. INFRASTRUKTURNI SUSTAVI I MREŽE

### 2. VODNOGOSPODARSKI SUSTAV

#### 2.1. KORIŠTENJE VODA

##### VODOOPSKRBA



##### KORIŠTENJE VODA

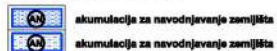

#### 2.2. ODVODNJA OTPADNIH VODA



#### 2.3. UREĐENJE VODOTOKA I VODA

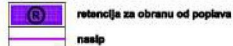

#### 2.4. MELIORACIJSKA ODVODNJA

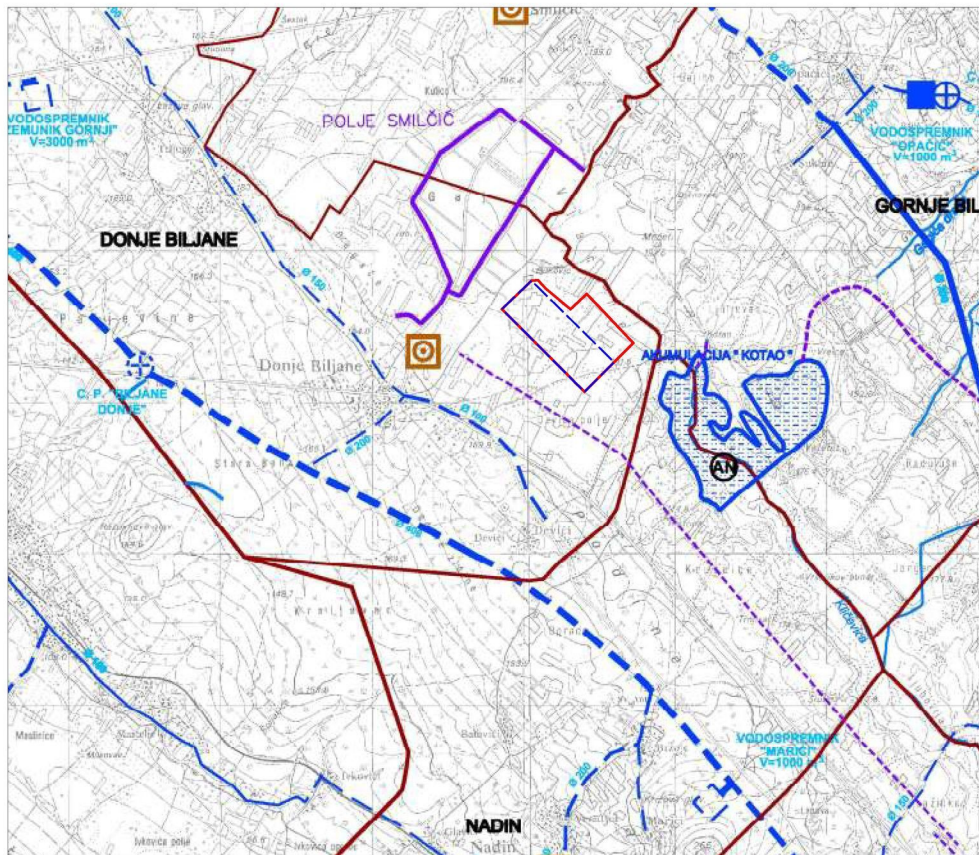
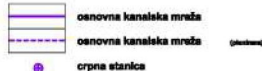

— lokacija zahvata - k.č.br. 856/71 k.o. Donje Biljane  
— obuhvat zahvata - površina za koju nositelj zahvata ima pravo služnosti

Ovlaštenik: Eko-monitoring d.o.o. Varaždin	Nositelj zahvata: Agrokotari d.o.o., Benkovac			
Voditelj izrade: Ivica Šoltić, dipl.ing.geot.	ELABORAT ZAŠTITE OKOLIŠA ZA OCJENU O POTREBI PROCIJENE UTJECAJA ZAHVATA NA OKOLIŠ PODIZANJE VIŠEGODIŠNJIH NASADA NA K.Č.BR. 856/71 K.O. DONJE BILJANE, PODRUČJE GRADA BENKOVCA			
Prilog: INFRASTRUKTURNI SUSTAVI I MREŽE - VODNOGOSPODARSKI SUSTAV, ODLAGANJE OTPADA				
Mjerilo 1 : 25 000	Datum: prosinac 2015.	Broj teh.dn: 14/15-EZO	Prilog 4	List 2
Prilog je preuzet iz Prostornog plana uređenja Grada Benkovca (Službeni glasnik Zadarske županije br. 1/03 i Službeni glasnik Grada Benkovca br. 2/08, 4/12, 2/13, 5/13 i 6/13)				





## 0. GRANICE

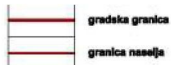

## 1. NAMJENA POVRŠINA

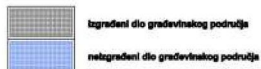

## 3. UVJETI KORIŠTENJA I ZAŠTITE PROSTORA

### 1. UVJETI KORIŠTENJA

#### 1.1. PODRUČJA POSEBNIH UVJETA KORIŠTENJA

##### ZAŠTIĆENI DIJELOVI PRIRODE Područja ekološke mreže

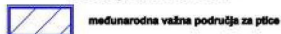

##### ARHEOLOŠKA BAŠTINA

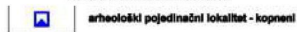

##### POVLJESNI SKLOP I GRADEVINA



##### MEMORIJALNA/ETNOLOŠKA BAŠTINA

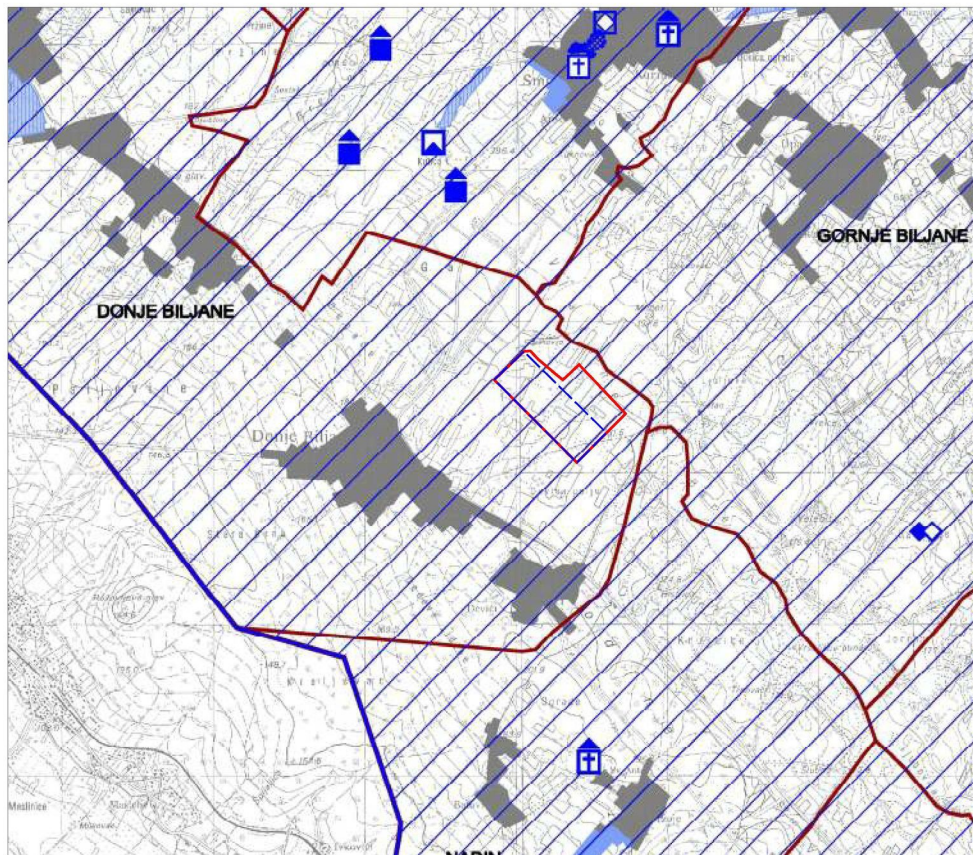
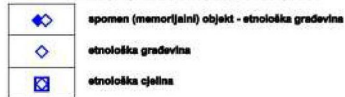

— lokacija zahvata - k.č.br. 856/71 k.o. Donje Biljane  
- - - obuhvat zahvata - površina za koju nositelj zahvata ima pravo služnosti

Ovlaštenik: Eko-monitoring d.o.o. Varaždin	Nositelj zahvata: Agrokotari d.o.o., Benkovac
Voditelj izrade: Ivica Šoltić, dipl.ing.geot.	ELABORAT ZAŠTITE OKOLIŠA ZA OCJENU O POTREBI PROCIJENE UTJECAJA ZAHVATA NA OKOLIS PODIZANJE VIŠEGODIŠNJIH NASADA NA k.č.br. 856/71 k.o. DONJE BILJANE, PODRUČJE GRADA BENKOVCA
Prilog: UVJETI KORIŠTENJA, UREDBENA I ZAŠTITE PROSTORA	
Mjerilo 1 : 25 000	Datum: prosinac 2015., Broj teh.dn: 14/15-EZO Prilog 4 List 4
Prilog je preuzet iz Prostornog plana uređenja Grada Benkovca (Službeni glasnik Zadarske županije br. 1/03 i Službeni glasnik Grada Benkovca br. 2/08, 4/12, 2/13, 5/13 i 6/13)	

## 0. GRANICE

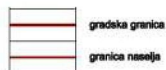

## 1. UVJETI KORIŠTENJA

### 1.2. PODRUČJA POSEBNIH OGRANIČENJA U KORIŠTENJU

#### TLO



#### VODE I MORA



## 2. PODRUČJA PRIMJENE POSEBNIH MJERA UREĐENJA I ZAŠTITE

### 2.1. UREĐENJE ZEMLJIŠTA

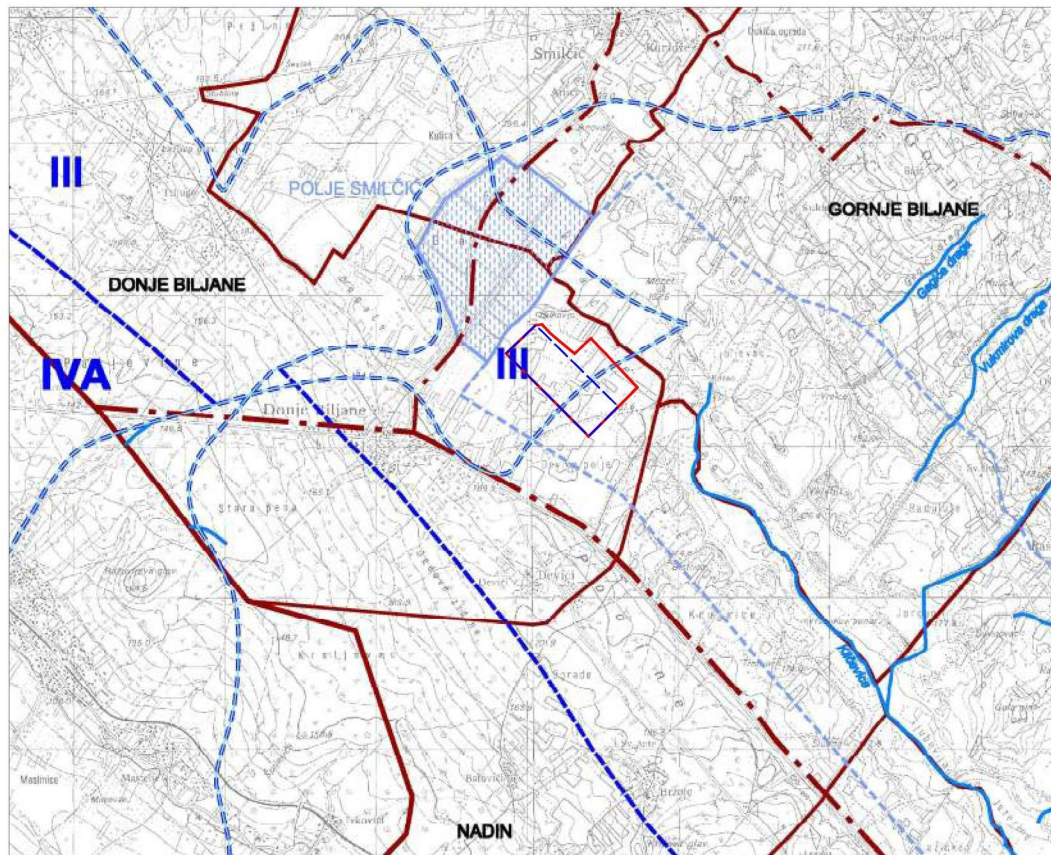
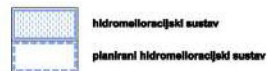

— lokacija zahvata - k.č.br. 856/71 k.o. Donje Biljane  
- - - obuhvat zahvata - površina za koju nositelj zahvata ima pravo služnosti

Ovlaštenik: Eko-monitoring d.o.o. Varaždin	Nositelj zahvata: Agrokrotari d.o.o., Benkovoča
Voditelj izrade: Ivica Šolčić, dipl.ing.geot. 	ELABORAT ZAŠTITE OKOLIŠA ZA OCJENU O POTREBI PROCIJENE UTJECAJA ZAHVATA NA OKOLIŠ PODIZANJE VIŠEGODIŠNJIH NASADA NA k.č.br. 856/71 k.o. DONJE BILJANE, PODRUČJE GRADA BENKOVCA
Prilog: UVJETI KORIŠTENJA, UREĐENJA I ZAŠTITE PODRUČJA	
Mjerilo 1 : 25 000	Datum: prosinac 2015., Broj teh.dn: 14/15-EZO Prilog 4 List 5
Prilog je preuzet iz Prostornog plana uređenja Grada Benkovoča (Službeni glasnik Zadarske županije br. 1/03 i Službeni glasnik Grada Benkovoča br. 2/08, 4/12, 2/13, 5/13 i 6/13)	



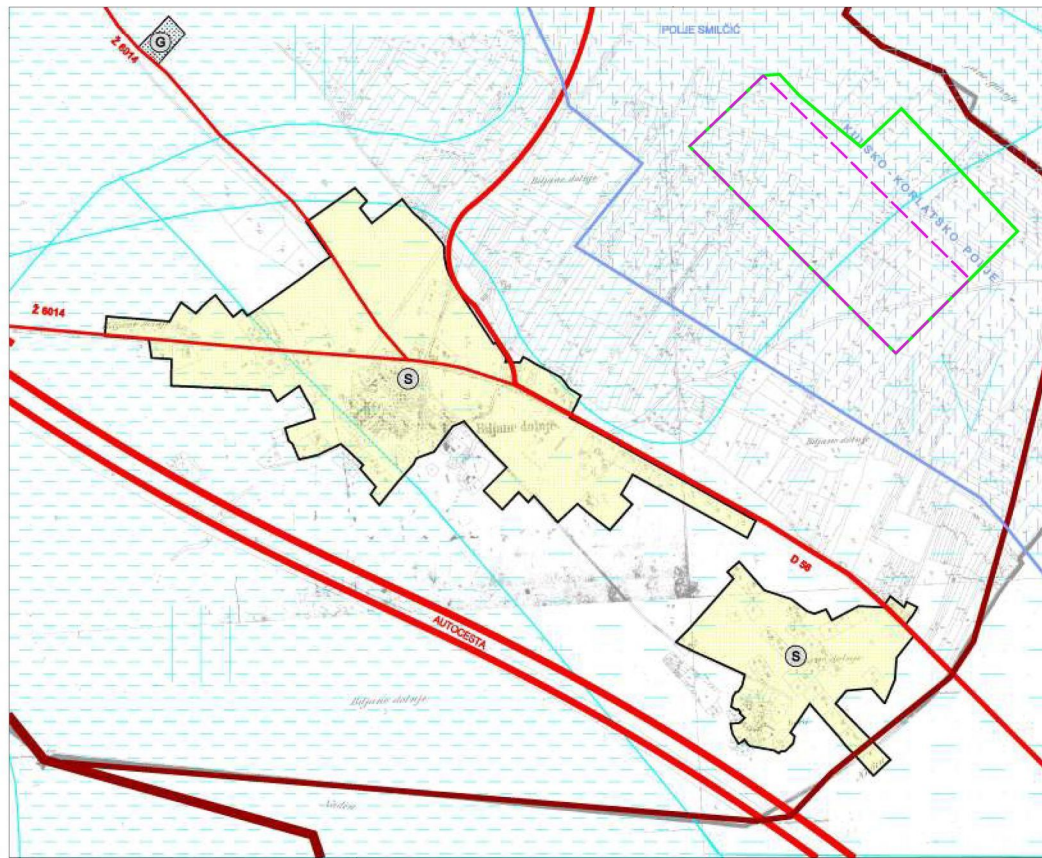

- LUMAC ZNAKOVILJA  
GRANICE  
Teritorijalne i statusne granice
- GRANICA OPĆINE
  - GRANICA NASELJA
- KORIŠTENJE I NAMJENA PLOŠTINA  
Razvoj i uređenje prostora/površina naselja i drugih namjena
- IZGRADENI DIO GRAĐEVINSKOG PODRUČJA NASELJA
  - NEIZGRADENI DIO GRAĐEVINSKOG PODRUČJA NASELJA
- GROBLJE
- INFRASTRUKTURNI SUSTAVI  
Čestitni promet  
poseb. promet
- AUTOCESTA
  - DRŽAVNA CESTA
  - ŽUPANIJSKA CESTA
- UVJETI KORIŠTENJA I ZAŠTITE PROSTORA  
Područja posebnih zaštićenja u korištenju
- VODOZAŠTITNO PODRUČJE - II zona zaštite
  - VODOZAŠTITNO PODRUČJE - IV zona zaštite
  - HIDROMELIORACIJA

lokacija zahvata - k.č.br. 856/71 k.o. Donje Biljane  
 obuhvat zahvata - površina za koju nositelj zahvata ima pravo služnosti

lokacija zahvata - k.č.br. 856/71 k.o. Donje Biljane  
 obuhvat zahvata - površina za koju nositelj zahvata ima pravo služnosti

Ovlaštenik: Eko-monitoring d.o.o. Varaždin	Nositelj zahvata: Agrokotari d.o.o., Benkovac
Voditelj izrade: Ivica Šolčić, dipl.ing.geot.	ELABORAT ZAŠTITE OKOLIŠA ZA OCJENU O POTREBI PROCIJENE UTJECAJA ZAHVATA NA OKOLIŠ PODIZANJE VIŠEGODIŠNJIH NASADA NA k.č.br. 856/71 k.o. DONJE BILJANE, PODRUČJE GRADA BENKOVCA
Prilog: GRAĐEVINSKA PODRUČJA NASELJA - DONJE BILJANE	
Mjerilo 1 : 10 000	Datum: prosinac 2015., Broj teh.dn: 14/15-EZO
Prilog 4	
List 6	
Prilog je preuzet iz Prostronog plana uređenja Grada Benkovca [Službeni glasnik Zadarske županije br. 1/03 i Službeni glasnik Grada Benkovca br. 2/08, 4/12, 2/13, 5/13 i 6/13]	

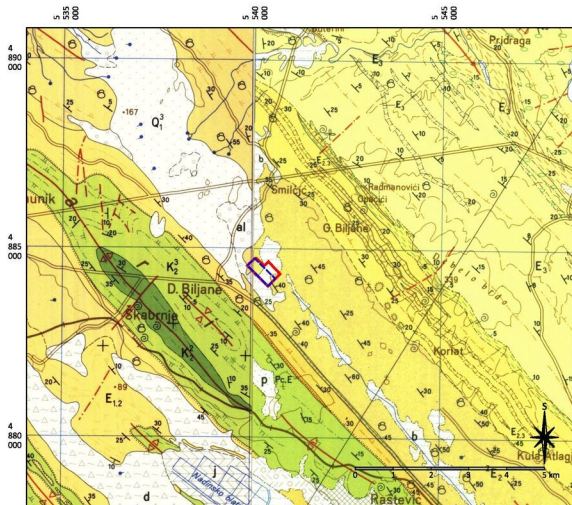

— lokacija zahvata - k.č.br. 856/71 k.o. Donje Biljane  
 - - - - - obuhvat zahvata - površina za koju nositelj zahvata ima pravo služnosti

#### TUMAČ KARTIRANIH JEDINICA

al	Kuvajun	E <sub>1</sub>	Forančevski vapnenci
b	Organo-genio-borski sedimenti	K <sub>1</sub>	Vapnenci
d	Deluvij	K <sub>2</sub>	Vapnenci
p	Pluvijalni pjesci	K <sub>3</sub>	Vapnencat dobro uslojeni
l	Lapori		
D <sub>1</sub>	Pjesci		
E <sub>1</sub>	Konglomerati i vapnenci u slojevima konglomerata (a) i lapori (b)		
E <sub>2</sub>	Doljeni vapnenci, gredovski vapnenci (a), konglomerati (b), lapori (c), ina profilu E <sub>1,3</sub> karaktera (d)		
E <sub>3</sub>	Vapnenci, lapori i klastiti		

#### TUMAČ STANDARDNIH OZNAKA

	Normalna granica utvrđena (sa padom) i pokrivena ili aproksimativno locirana (sa padom)
	Erozivna granica utvrđena (sa padom) i pokrivena ili aproksimativno locirana (sa padom)
	Elementi pada dipa, srazmaka i premetnji
	Os uzpramne ili kose antiklinalne i sinklinalne
	Tanjsne osi antiklinalne ili sinklinalne
	Rasjed bez oznake karaktera prenetih i pokrivenih ili aproksimativno lociranih
	Vertikalni rasjed, relativno opušten blok i rasjed fitektogenički prenetih
	Relativno kretanje kraka rasjeda u općem slučaju i relativno kretanje kraka rasjeda horizontalnog tipa
	Mjero i mikrofotograf
	Mikrofotograf
	Macrofault

Ovlaštenik: Eko-monitoring d.o.o. Varaždin	Nositelj zahvata: Agrokorotari d.o.o., Benkovic			
Voditelj izrade: Ivica Šoltić, dipl.ing.geot.	ELABORAT ZAŠTITE OKOLIŠA ZA OCJENU O POTREBI PROCJENE UTJECAJA ZAHVATA NA OKOLIŠ PODIZANJE VIŠEGODIŠNJIH NASADA NA k.č.br. 856/71 k.o. DONJE BILJANE, PODRUČJE GRADA BENKOVCA			
Prilog: GEOLOŠKA KARTA ŠIREG PODRUČJA				
Mjerilo 1 : 100 000	Datum: prosinac 2015.	Broj teh.dn: 14/15-EZO	Prilog 5	List 1
Izvor karte je Osnovna geološka karta, list L33-139 Zadar i L33-140 Obrovac, Institut za geološka istraživanja Zagreb				



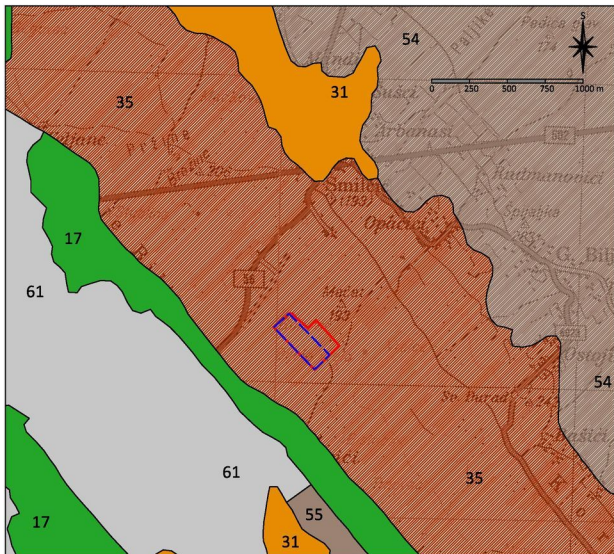

— lokacija zahvata - k.č.br. 856/71 k.o. Donje Biljane  
 — površina za koju nositelj zahvata ima služnost

**TUMAČ:**

- 17** Rigolana tla vinograda, Sirozem silikatno karbonatni, Lesivirano na lapuru ili praporu, Močvarno glejno, Eutrično smeđe  
 P-3; n, du<sub>2</sub>, p<sub>1</sub>
- 31** Antropogena flišnih i krških sinklinala i koluvija  
 Rendzina na flišu (lapuru), Sirozem silikatno karbonatni, Močvarno glejno, Pseudoglej obronačni, Koluvijski  
 P-3; sk<sub>2</sub>, p<sub>2</sub>
- 35** Rendzina na šljunku  
 Kambična tla, Antropogena tla, Kamenjar, Koluvijski  
 N-1; sk<sub>2</sub>, du<sub>2</sub>, p<sub>1</sub>
- 54** Kamenjar  
 Crnica vapnenačko dolomitna, Rendzina, Smeđe na vapnencu, Crvenica  
 N-2; k, st<sub>1</sub>, d<sub>2</sub>, p<sub>3</sub>
- 55** Crvenica plitka i srednje duboka  
 Smeđe tlo na vapnencu, Vapneno dolomitna crnica, Antropogena  
 N-2; st<sub>1</sub>, du<sub>2</sub>, p<sub>1</sub>
- 61** Crnica vapnenačko dolomitna  
 Smeđe tlo na vapnencu i dolomitu, Rendzina na trošini vapnena, Lesivirano na vapnencu i dolomitu  
 N-2; st<sub>1</sub>, n, p<sub>1</sub>

Pogodnost za obradu

- P-3 ograničena obradiva tla  
 N-1 privremeno nepogodno za obradu  
 N-2 trano nepogodno za obradu

Nagib terena (n)

n > 15 i/ili 30%

Dreniranost (dr)

dr<sub>2</sub> - eksczesivna

Kiselost tla (k)

k < 5,5 pH u vodi

Skeletnost (sk)

sk<sub>2</sub> < 50% skeleta

Dubina tla (du)

du<sub>2</sub> < 60 cm

Stjenovitost (st)

st<sub>1</sub> > 50% stijena

Stupanj osjetljivosti prema kemijskim onečišćenjima (p)

- p<sub>1</sub> - slaba osjetljivost  
 p<sub>2</sub> - umjerna osjetljivost  
 p<sub>3</sub> - jaka osjetljivost

Ovlaštenik: Eko-monitoring d.o.o. Varaždin		Nositelj zahvata: Agrokorotari d.o.o., Benkovac	
Voditelj izrade: Ivica Šolčić, dipl.ing.geot.		ELABORAT ZAŠTITE OKOLIŠA ZA OCJENU O POTREBI PROCJENE UTJECAJA ZAHVATA NA OKOLIŠ PODIZANJE VIŠEGODIŠNJIH NASADA NA K.č.br. 856/71 k.o. DONJE BILJANE, PODRUČJE GRADA BENKOVCA	
Prilog: PEDOLOŠKA KARTA ŠIREG PODRUČJA LOKACIJE ZAHVATA			
Mjerilo: 1 : 50 000	Datum: prosinac 2015.	Broj teh.dn: 14/15-EZO	Prilog 6 List 1
Izvor: Namjenska pedološka karta Hrvatske; M 1:300 000; autori:M. Bognunović, Ž. Vidaček, Z. Racz, S. Husnjak, M. Sraka; Zagreb, 1996.; u podlozi je geografska karta TK 1: 100 000			

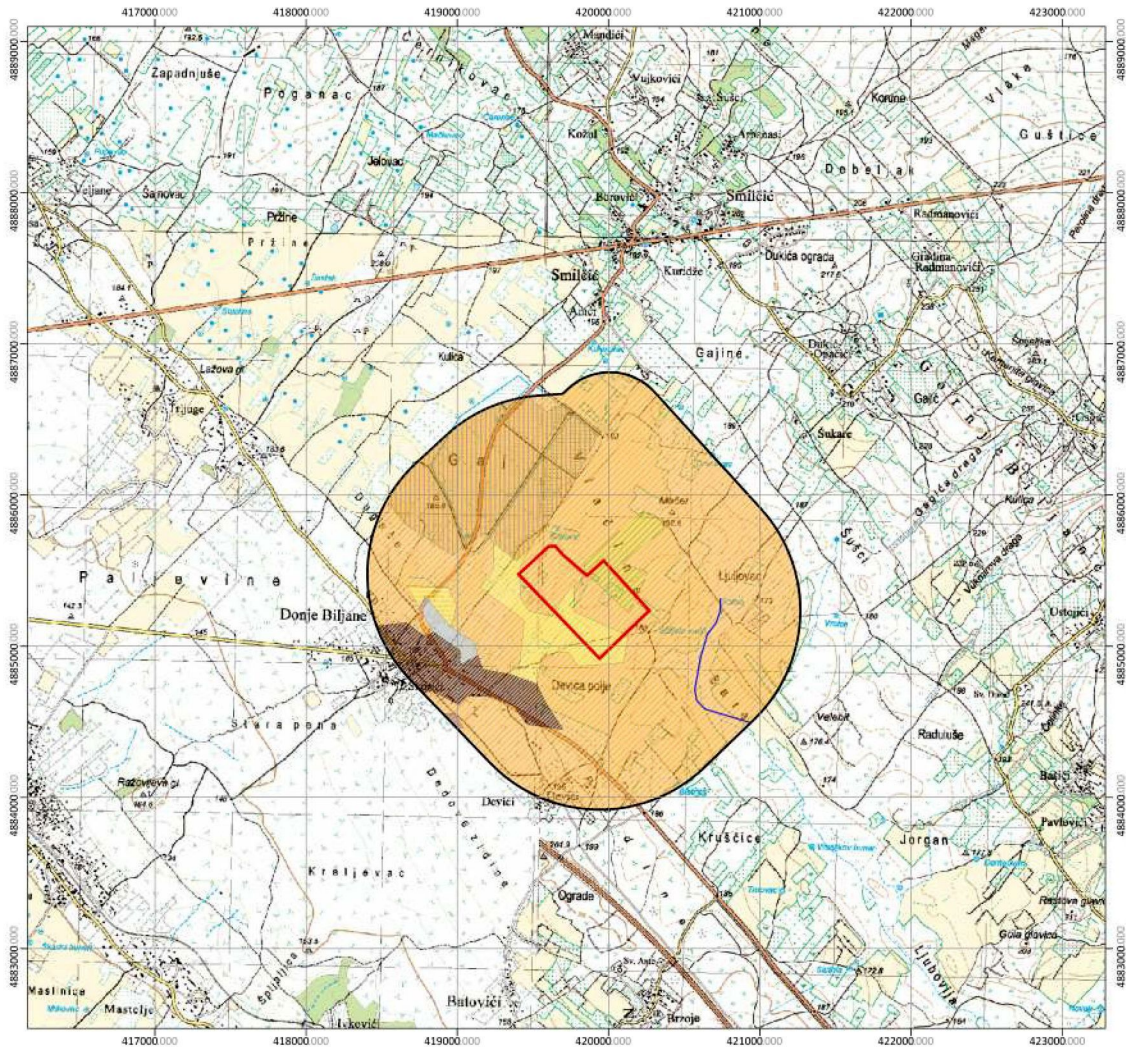

## Karta staništa RH

### Predmetno područje:

Podizanje višegodišnjih nasada AGRO KOTARI d.o.o. na k.č.br. 856/71 k.o. Donje Biljane na području Grada Benkovca, Zadarska županija

### Tumač

- Lokacija zahvata
- Šire područje oko lokacije zahvata, 1 000 m

### Tipovi staništa prema Nacionalnoj klasifikaciji staništa

- C35, Submediteranski i epimediteranski suhi travnjaci
- C35/D31, Submediteranski i epimediteranski suhi travnjaci /Drabci
- C35/E35, Submediteranski i epimediteranski suhi travnjaci /Primorske, termofilne šume i šikare medunca
- I21, Mozaici kulturnih površina
- I21/I11/I81, Mozaici kulturnih površina/Aktivna seoska područja/Javne neproizvodne kulturne zelene površine
- I51, Voćnjaci
- I51/I52, Voćnjaci/Maslinici
- J11, Aktivna seoska područja
- A221, Povremeni vodotoci



0 250 500 750 1000 1250 m

Mjerilo 1 : 25 000

Izvor podataka: Državni zavod za zaštitu prirode (WMS/WFS servisi)

Baza podataka: <http://www.bioportal.hr/gis/>  
<http://services.asg.hr/wms>

Podloga: <http://geoportal.dpa.hr/heservic/kk/wms/>  
TK 1: 25 000, Državna geodetska uprava (DGU GeoPortal WMS)

Datum izrade: 6. 11. 2015.



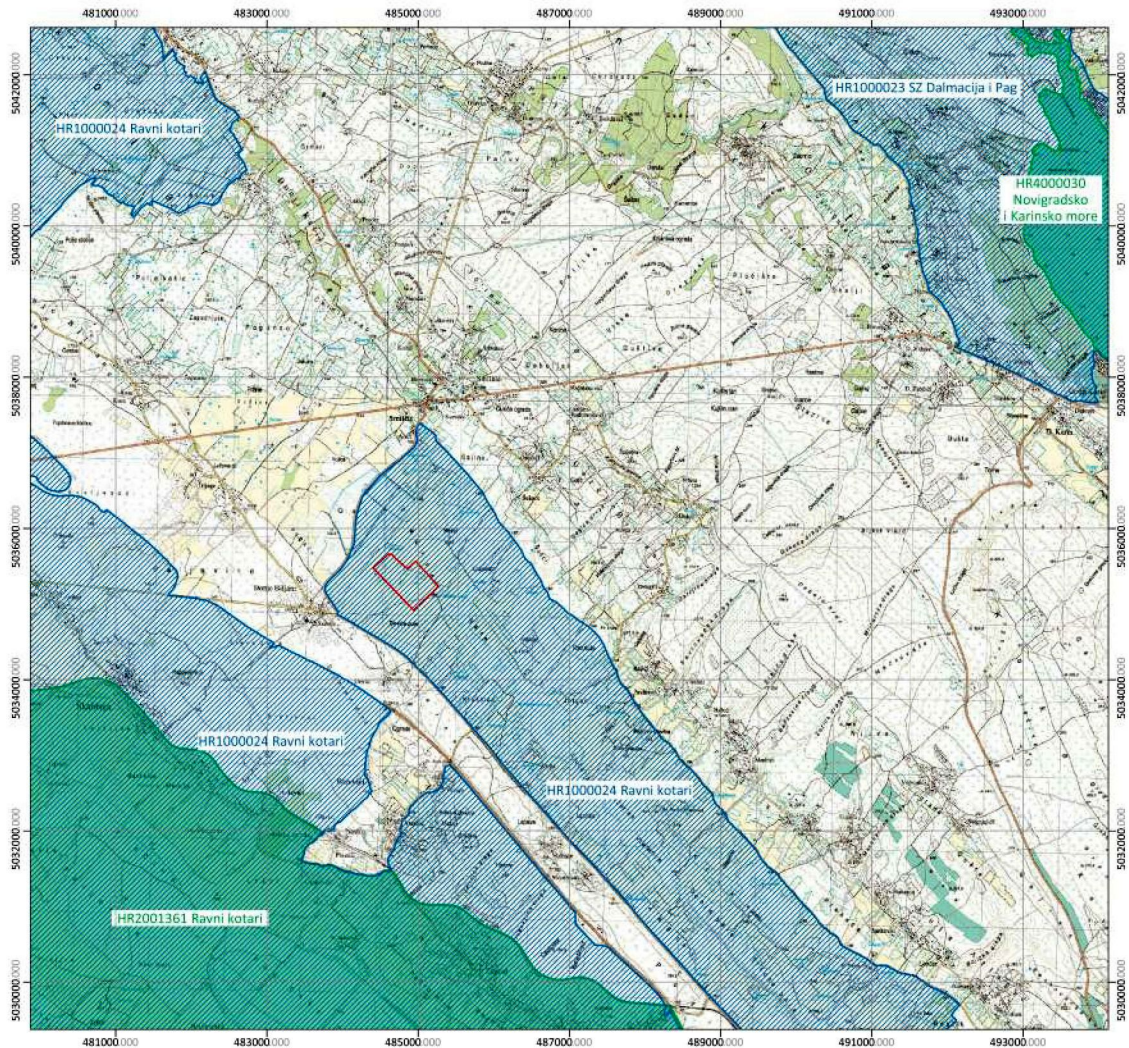

## Karta ekološke mreže RH (EU ekološke mreže Natura 2000)

### Područje višegodišnjih nasada Agrokotari d.o.o. na k.č.br. 856/71 k.o. Donje Biljane na području Grada Benkovca, Zadarska županija

Podizanje višegodišnjih nasada Agrokotari d.o.o. na k.č.br. 856/71  
k.o. Donje Biljane na području Grada Benkovca, Zadarska županija

### Tumač

 Lokacija zahvata

### Područja ekološke mreže

 Područja očuvanja značajna za vrste i stanišne tipove - POVS  
(predložena Područja od značaja za zajednicu - p5C1)

 Područja očuvanja značajna za ptice - POP  
(Područja posebne zaštite - SPA)

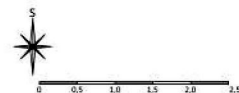

Mjerilo 1 : 50 000

Izvor podataka: Državni zavod za zaštitu prirode (WMS/WFS servis)

Baza podataka <http://www.bioportal.hr/gis/>  
<http://services.isgp.hr/wms>

Podloga: <http://geportal.dgu.hr/services/tk/wms?>  
TK : 100 000, Državna geodetska uprava (DGU GeoPortal WMS)

Datum izrade: 6. 11. 2015.



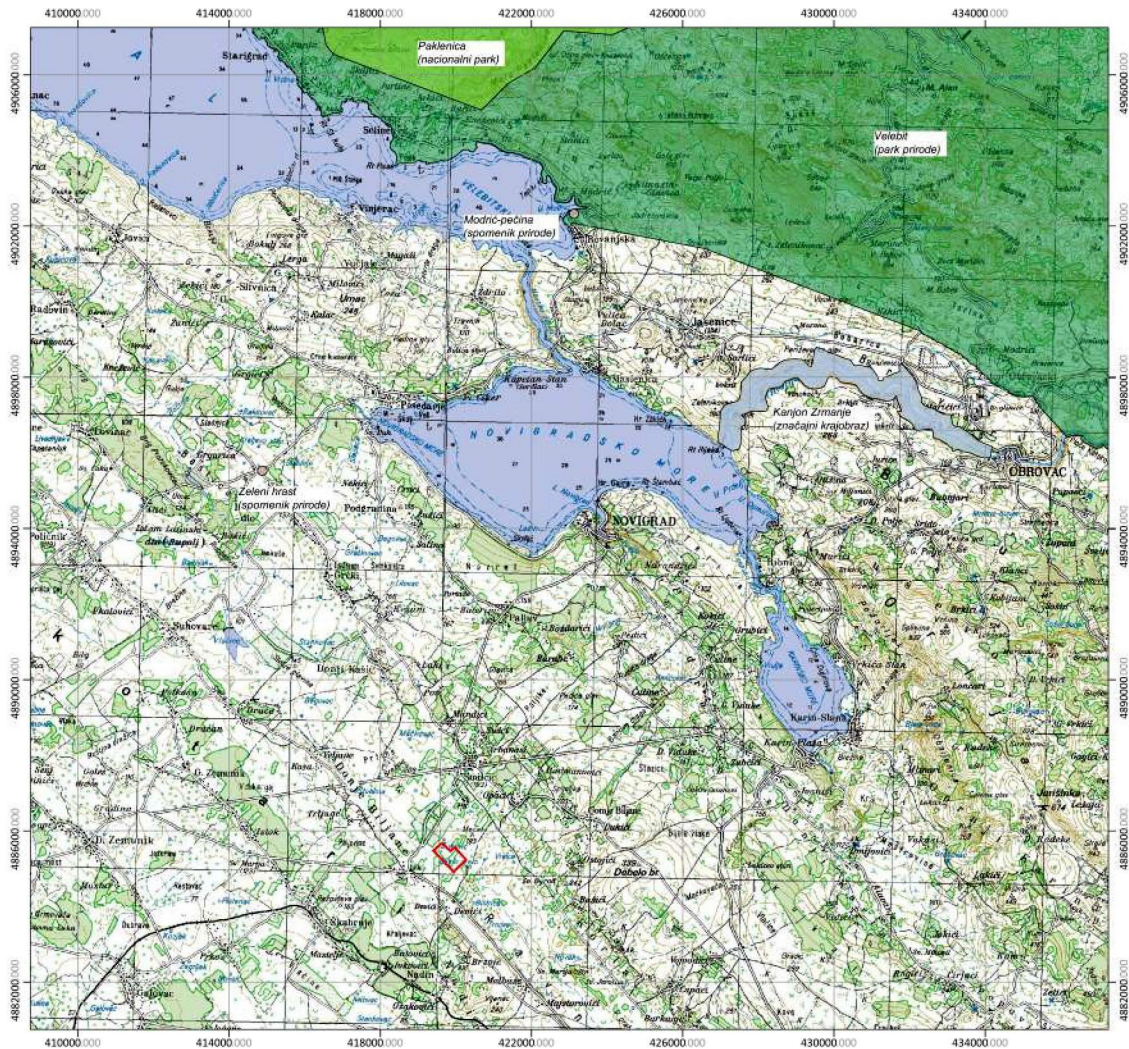

## Karta zaštićenih područja RH

### Predmetno područje:

Podizanje višegodišnjih nasada AGRO KOTARI d.o.o. na k.č.br. 856/771 k.o. Donje Biljane na području Grada Benkovca, Zadarska županija

### Tumač

 Lokacija zahvata

### Zaštićena područja

#### Poligoni

 Nacionalni park  
 Park prirode  
 Značajni krajobraz

#### Točke

 Spomenik prirode



0 1,0 2,0 3,0 4,0 5,0 km

Mjerilo 1 : 100 000

Izvor podataka: Državni zavod za zaštitu prirode (WMS/WFS servis)

Baza podataka: <http://www.bioportal.hr/igs/>  
<http://services.isp.hr/wms>

Podloga: <http://geoportal.dgu.hr/services/TK/wms?>  
 TK : 1:100.000, Državna geodetska uprava (DGU GeoPortal WMS)

Datum izrade: 6. 11. 2015.