



REPUBLIKA HRVATSKA

ZADARSKA ŽUPANIJA

UPRAVNI ODJEL ZA POMORSKO DOBRO,  
MORE I PROMET

POVJERENSTVO ZA GRANICE POMORSKOG  
DOBRA ZADARSKE ŽUPANIJE

KLASA: 342-12/22-01/21

URBROJ: 2198-08-24-8

Zadar, 15. listopada 2024.

Na temelju članka 20. st. 1. Zakona o pomorskom dobru i morskim lukama ("Narodne novine", broj 83/23.), Povjerenstvo za granice pomorskog dobra Zadarske županije, na zahtjev *Grada Benkovca, Šetalište kneza Branimira 12, OIB: 83821313660*, na 50. sjednici održanoj 12. prosinca 2022. godine, utvrdilo je

## **PRIJEDLOG GRANICE POMORSKOG DOBRA**

**k.o. Donji Karin**

**za dio kat. čest. 1483/5, 1483/2, 1484/308, 1484/269, te za cijelo  
kat. čest. 1484/267, 1484/293, 1484/146, 1484/268, 3617/1,  
1484/307, 1484/283, 1485 – Grad Benkovac**

### **A. TEKSTUALNI DIO S OBRAZLOŽENJEM PRIJEDLOGA**

#### **1. Opis granice pomorskog dobra i identifikacija svih nekretnina koje čine pomorsko dobro**

##### **1.1. Opis granice pomorskog dobra**

Prijedlog granice pomorskog dobra za k.o. Donji Karin polazi iz točke 1, označen na Geodetskom snimku područja s uklopljenim katastarskim planom izrađenom od *društva ACES d.o.o., Zadar, A. Barca 7c, , Zadar*, koja se nalazi na liniji koja je 6 metara udaljena od linije SVVV, odnosno unutar kat. čest. 1483/5 k.o. Donji Karin, a ujedno i na granici k.o. Donji Karin i k.o. Pridraga. Na ovom dijelu pojas pomorskog dobra u pravcu pomoćne točke M1 koja se nalazi na liniji SVVV je širok 6 metara, a obuhvaća dio stjenovite obale.

Od točke 1 predložena granica prati liniju koja je 6 metara udaljena od linije SVVV-a, te spaja slijedom točke rednih brojeva 2, 3, 4, 5, 6, 7, 8 i 9 do točke 10, koja se nalazi unutar kat. čest. 1483/5 k.o. Donji Karin, a ujedno i na liniji koja je 6 metara udaljena od linije SVVV-a, a u naravi predstavlja dio zemljanog pokosa obraslog raslinjem. Na ovom dijelu pojas

pomorskog dobra je širine 6 metara, a obuhvaća dio stjenovite obale, te dio zemljanog pokosa obraslog raslinjem.

Od točke 10 predložena granica i dalje prati liniju koja je 6 metara udaljena od linije SVVV-a, spajajući slijedom redne brojeve točaka od 11 do 22 koja se nalazi unutar kat. čest. 1483/5 k.o. Donji Karin, a ujedno i na liniji koja je 6 metara udaljena od linije SVVV-a, u naravi predstavlja rub šljunčane obale i betonirane površine. Na ovom dijelu pojas pomorskog dobra je širine 6 metara, a obuhvaća dio stjenovite obale, dio šljunčane obale, dio betonirane površine, te dio zemljanog pokosa obraslog raslinjem.

Od točke 22 predložena granica se lomi u smjeru jug-jugozapad spajajući slijedom točke 23, 24 i 25 do točke 26 koja se nalazi na međnoj liniji kat. čest. 1483/5 i 1483/2 obje k.o. Donji Karin, a predstavlja rub zemljane površine i rub betonirane površine. Na ovom dijelu pojas pomorskog dobra je širine od 6 do 12,5 metara, te obuhvaća dio betonirane površine i dio šljunčane obale.

Od točke 26 predložena granica se lomi u smjeru jugozapad-jug-jugozapad spajajući točke 27 i 28 sa točkom 29 koja se nalazi na međi kat. čest. 1483/2 i 1484/303 obje k.o. Donji Karin, a predstavlja šljunčanu površinu. Na ovom dijelu pojas pomorskog dobra je širine od 12,5 do 22 metara, a obuhvaća dio šljunčane obale, dio popločanog pokosa, dio šljunčane površine.

Od točke 29 predložena granica se lomi u smjeru sjeveroistoka međnom linijom kat. čest. 1484/303 i 1483/2 do točke 30 koja se nalazi na tromeđi kat. čest. 1484/267, 1483/2 i 1484/303 sve k.o. Donji Karin, u kojoj točki se opet oštro „lomi“ prateći međnu liniju kat. čest. 1483/2 i 1484/303 obje k.o. Donji Karin, te nadalje spaja slijedom redne brojeve točaka 31, 32, 33 i 34 do točke 35 koja se nalazi na tromeđi kat. čest. 1494/293, 1484/303 i 1484/267 sve k.o. Donji Karin a u naravi predstavlja dio zemljanog pokosa. Na ovom dijelu pojas pomorskog dobra je širine od 22 do 37 metra, a obuhvaća dio šljunčane obale, dio kamenog podzida, dio popločanog pokosa, dio zemljane površine, te dio betoniranog igrališta.

Od točke 35 predložena granica se nastavlja u smjeru jugoistoka prateći među kat. čest. 1484/318 i 1484/293 obje k.o. Donji Karin, te spajajući slijedom redne brojeve točaka 36, 37, 38, 39, 40, 41, 42, 43, 44, 45, 56, 47, 48 i 49 sa točkom 50 koja se nalazi na tromeđi kat. čest. 1484/293, 1484/318 i 3617/4 sve k.o. Danji Karin, a u naravi predstavlja rub prometnice odnosno nerazvrstane ceste za koju je izdano Rješenje o izmjeni i/ili dopuni lokacijske dozvole Zadarske županije, Upravnog odjela za prostorno uređenje, zaštitu okoliša i komunalne poslove KLASA: UP/I-350-05/22-01/000012, URBROJ: 2198-07-08/1-22-0008 od 24. studenog 2022. godine. Na ovom dijelu pojas pomorskog dobra je širine od 23,5 do 40,5 metara, a obuhvaća dio šljunčane obale, dio kamenog podzida, dio popločanog pokosa, dio zemljane površine, dio betoniranog igrališta, betonske stepenice, te dio zelene površine.

Od točke 50 predložena granica se nadalje nastavlja u smjeru istoka, prateći među kat. čest. 1484/293 i 3717/4, u naravi morskim rubom nerazvrstane ceste, spaja slijedom redne brojeve točaka 51 i 52 sa točkom 53 koja se nalazi na tromeđi kat. čest. 1484/293, 3717/4 i 1484/316 sve k.o. Donji Karin, a predstavlja rub nerazvrstane ceste i zemljane površine. Na ovom dijelu pojas pomorskog dobra je širine od 24 do 27 metara, te predstavlja dio šljunčane obale, dio zemljanog pokosa obraslog visokim raslinjem, te dio zemljane površine.

Od točke 53 predložena granica se nastavlja u smjeru istoka prateći među kat. čest. 2484/316 i 1484/293 obje k.o. Donji Karin, te spajajući slijedom redne brojeve točaka 54, 55, 56, 57 i 58 sa točkom 59 koja se nalazi na tromeđi kat. čest. 2484/316, 1484/304 i 1484/293 sve k.o. Donji Karin, te u naravi predstavlja rub nerazvrstane ceste. Na ovom dijelu pojas pomorskog dobra je širine od 27 do 37 metara, a obuhvaća dio šljunčane obale, dio betonskog platoa na kojeg se nastavlja drveni molić, dio betonirane površine, dio zemljanog pokosa obraslog visokim raslinjem, te dio zemljane površine.

Od točke 59 predložena granica se nadalje nastavlja međnom linijom kat. čest. 1484/306 i 1484/268 sve k.o. Donji Karin, odnosno rubom prometne površine spajajući slijedom redne brojeve točaka 60, 61, 62 i 63 sa točkom 64 koja se nalazi na tromeđi kat. čest. 1484/306, 1484/268 i 3617/4 sve k.o. Donji Karin, u naravi predstavlja rub nerazvrstane ceste. Na ovom dijelu pojas pomorskog dobra je širine od 22 do 30 metra, a obuhvaća dio šljunčane obale, dio stjenovite obale, dio betonirane površine, te dio zemljanog pokosa obraslog visokim raslinjem.

Od točke 64 predložena granica se nastavlja u smjeru istok-sjeveroistok međnom linijom kat. čest. 3617/4 i 1484/268 sve k.o. Donji Karin, spajajući točke 65 i 66 koja se nalazi na tromeđi kat. čest. 1484/305, 1484/268 i 3617/4 sve k.o. Donji Karin, a u naravi predstavlja rub nerazvrstane ceste. Na ovom dijelu pojas pomorskog dobra je širine od 25 do 27,5 metra, a obuhvaća dio šljunčane obale, dio stjenovite obale, te dio zemljanog pokosa obraslog visokim raslinjem.

Od točke 66 predložena granica se oštro „lomi“ u smjeru sjeveroistok-istok-jugozapad međnom linijom kat. čest. 1484/305 i 1484/268 sve k.o. Donji Karin, spajajući točke 67, 68 i 69 sa točkom 70 koja se nalazi na tromeđi kat. čest. 1484/305, 1484/268 i 3617/4 sve k.o. Donji Karin, u naravi predstavlja rub nerazvrstane ceste. Na ovom dijelu pojas pomorskog dobra je širine od 23 do 25,5 metra, a obuhvaća dio šljunčane obale, dio stjenovite obale, te dio zemljanog pokosa obraslog visokim raslinjem.

Od točke 70 predložena granica se nastavlja u smjeru istoka međnom linijom kat. čest. 3617/4 i 1484/268 k.o. Donji Karin do točke 71 koja se nalazi na tromeđi kat. čest. 1484/306, 1484/268 i 3617/4 sve k.o. Donji Karin, u naravi predstavlja rub nerazvrstane prometnice, te se nadalje nastavlja prateći međnu linijom kat. čest. 1484/306 i 1484/268 obje k.o. Donji Karin, spajajući slijedom redne brojeve točaka od 72 do točke 94, koja se nalazi na međi kat. čest. 1484/306, 1484/268, 3617/1 i 3617/4, sve k.o. Donji Karin, a u naravi predstavlja rub nerazvrstane ceste. Na ovom dijelu pojas pomorskog dobra je širine od 13,5 do 26 metra, a obuhvaća dio šljunčane obale, dio zemljanog pokosa obraslog visokim raslinjem, dio betonirane terase, te dio stepenica.

Od točke 94 predložena granica se nastavlja u smjeru istoka međnom linijom kat. čest. 3617/4 i 3617/1 obje k.o. Donji Karin, spajajući slijedom redne brojeve točaka 95, 96, 97 i 98 sa točkom 99 koja se nalazi na međi kat. čest. 3617/1, 3617/4, 1484/307 i 1484/308, sve k.o. Donji Karin, u naravi predstavlja rub nerazvrstane ceste. Na ovom dijelu pojas pomorskog dobra je širine od 14 do 15 metra, a obuhvaća dio šljunčane obale, dio zemljanog pokosa obraslog visokim raslinjem, dio betonirane površine te dio stepenica.

Od točke 99 predložena granica se nastavlja u smjeru istok-sjeveroistok međnom linijom kat. čest. 1484/308 i 1484/307 obje k.o. Donji Karin, spajajući slijedom redne brojeve točaka 100, 101, 102, 103, 104, 105, 106, 107, 108 i 109 sa točkom 110 koja se nalazi na

tromeđi kat. čest. 1484/146, 1484/307 i 1484/308, sve k.o. Donji Karin, u naravi predstavlja rub zemljane površine. Na ovom dijelu pojas pomorskog dobra je širine od 11,5 do 14 metra, a obuhvaća dio šljunčane obale, dio zemljanog pokosa obraslog visokim raslinjem, te dio stepenica

Od točke 110 predložena granica se blago „lomi“ u smjeru istoka međnom linijom kat. čest. 1484/308 i 1484/146 obje k.o. Donji Karin, spajajući slijedom redne brojeve točaka 111, 112, 113 i 114 sa točkom 115 koja se nalazi na tromeđi kat. čest. 1484/146, 1484/308 i 1484/269, sve k.o. Donji Karin, u naravi predstavlja rub zemljane površine. Na ovom dijelu pojas pomorskog dobra je širine od 9,5 do 11,5 metra, a obuhvaća dio šljunčane obale, dio zemljanog pokosa obraslog visokim raslinjem, te dio stepenica.

Od točke 115 predložena granica se blago „lomi2 u smjeru jugoistoka međnom linijom kat. čest. 1484/308 i 1484/269 obje k.o. Donji Karin, spajajući slijedom redne brojeve točaka 116, 117, 118, 119, 120, 121, 122, 123 i 124 sa točkom 125 koja se nalazi na tromeđi kat. čest. 1484/146, 1484/308 i 3617/4, sve k.o. Donji Karin, u naravi predstavlja rub nerazvrstane ceste. Na ovom dijelu pojas pomorskog dobra je širine od 7,5 do 9,5 metra, a obuhvaća dio šljunčane obale, dio zemljanog pokosa, dio betonskog zida.

Od točke 125 predložena granica se nastavlja u smjeru jugoistoka međnom linijom kat. čest. 1484/269 i 3617/4 obje k.o. Donji Karin, do točke 126, koja se nalazi na tromeđi kat. čest. 1484/146, 1484/308 i 3617/4, 1484/309, sve k.o. Donji Karin, u naravi predstavlja rub nerazvrstane ceste. Na ovom dijelu pojas pomorskog dobra je širine od 6,5 do 7 metra, a obuhvaća dio šljunčane obale, te dio betonskog zida.

Od točke 126 predložena granica se i dalje nastavlja u smjeru jugoistoka međnom linijom kat. čest. 1484/269 i 1484/309 obje k.o. Donji Karin, spajajući slijedom redne brojeve točaka 127, 128, 129, 130, 131, 132, 133, 134, 135, 136 i 137 do točke 138, koja se nalazi na međi kat. čest. 1484/269 i 1484/309 sve k.o. Donji Karin, u naravi predstavlja rub nerazvrstane ceste. Na ovom dijelu pojas pomorskog dobra je širine od 6,5 do 17 metra, a obuhvaća dio šljunčane obale, te dio kamenog zida.

Od točke 138 predložena granica prati međnu liniju kat. čest. 1484/269 i 1484/309 obje k.o. Donji Karin, spajajući slijedom redne brojeve točaka od 139 do točke 150, koja točka se nalazi na tromeđi kat. čest. 1484/269, 1484/309 i 1484/283, sve k.o. Donji Karin, u naravi predstavlja rub nerazvrstane ceste. Na ovom dijelu pojas pomorskog dobra je širine od 17 do 27,5 metra, a obuhvaća dio šljunčane obale, te dio kamenog zida te dio popločane površine.

Od točke 150 predložena granica se nastavlja u smjeru juga međnom linijom kat. čest. 1484/283 i 1484/309 obje k.o. Donji Karin do točke 151 koja se nalazi na tromeđi kat. čest. 3600/5, 1484/283 i 3600/1, sve k.o. Donji Karin, u naravi predstavlja rub nerazvrstane ceste i betonske površine, te se nadalje oštro „lomi“ u smjeru jugoistoka međnom linijom kat. čest. 1484/283 i 3600/1 obje k.o. Donji Karin, spajajući točku 152 sa točkom 153, koja se nalazi na tromeđi kat. čest. 1484/283, 1485 i 3600/1, sve k.o. Donji Karin i u naravi predstavlja rub zemljane površine i bijelog puta. Na ovom dijelu pojas pomorskog dobra je širine od 16 do 20 metra, a obuhvaća dio šljunčane obale na koju se nastavljaju mali molići za privez brodova te dio uređene zelene površine.

Od točke 153 predložena granica se nastavlja u smjeru istok-jugoistok prateći međnu liniju kat. čest. 1485 i 3600/1 obje k.o. Donji Karin, spajajući slijedom redne brojeve točaka

154, 155, 156, 157, 158, 159 i 160 do točke 161 koja se nalazi na tromeđi kat. čest. 1485, 3600/1 i 3557/8 sve k.o. Donji Karin, a u naravi predstavlja rub betonske i zemljane površine. Na ovom dijelu pojas pomorskog dobra je širine od 11 do 18 metra, a obuhvaća dio šljunčane obale na koju se nastavlja mali molići za privez brodova, dio uređene zelene površine, te kameni zidić.

Ovim se utvrđuje prijedlog granice pomorskog dobra od točke 1 do točke 161 za dio **kat. čest. 1483/5, 1483/2, 1484/267, 1484/293, 1484/146, 1484/268, 1484/308, 3617/1, 1484/269, 1484/307, 1484/283, 1485 – Grad Benkovac**, ukupne duljine obalne linije od oko 886 metara.

Od točke 161 predložena granica se „lomi“ u smjeru sjevera međnom linijom kat. čest. 1485 i 3557/8 k.o. Donji Karin, (ujedno i granicom k.o. Donji Karin i Gornji Karin), spajajući spojne točke M2 i M3, te nadalje presijecajući liniju 6 metara do spojne točke M4 koja se nalazi na tromeđi kat. čest. 3589/2, 3557/8 i 1485 sve k.o. Donji Karin, te nadalje preko spojne točke M5 do spojne točke M6, koja se nalazi na liniji SVVV, te nastavlja linijom SVVV do točke M1 koja se nalazi na granici katastarskih općina k.o. Pridraga i k.o. Donji Karin, čineći tako zatvoreni poligon pojasa pomorskog dobra.

Prijedlog granice pomorskog dobra graniči sa kat. čest. 3557/8 i kat. čest. 3589/2 obje k.o. Donji Karin, obje načina upotrebe „cesta“ (LC-63077), a s obzirom da se predmetna prometnica nalazi između vodnog dobra i pomorskog dobra ovaj prijedlog granice pomorskog dobra ne graniči sa vodnim dobrom.

## **1.2. Identifikacija svih nekretnina koje čine pomorsko dobro**

Pripadnost pomorskom dobru određuje se za **dio kat. čest. 1483/5, 1483/2, 1484/308, 1484/269, te za cijelo kat. čest. 1484/267, 1484/293, 1484/146, 1484/268, 3617/1, 1484/307, 1484/283, 1485, sve k.o. Donji Karin, Grad Benkovac.**

## **2. Podaci o eventualno određenoj granici pomorskog dobra na osnovi prijašnjih zakonskih propisa**

Nema podataka da je na predmetnom području određena granica pomorskog dobra na osnovi prijašnjih zakonskih propisa, dok je za cijelu prijašnju k.o. Karin, Grad Obrovac i Grad Benkovac, izrađen Prijedlog granice pomorskog dobra od strane Povjerenstva za granice pomorskog dobra Zadarske županije (KLASA: 342-01/06-01/25, URBROJ: 2198/1-08-09-10 od 15. rujna 2009.), a rješenje o granici po ovom prijedlogu nije doneseno. U međuvremenu je k.o. Karin razdijeljena u dvije katastarske općine i to: k.o. Donji Karin i k.o. Gornji Karin.

S ovim prijedlogom obuhvaćena je granica pomorskog dobra za cijelu k.o. Donji Karin.

## **3. Podaci o nasipavanju ili eroziji kopna**

Uvidom u Geodetski snimak područja izrađen u srpnju 2024. godine s uklopljenim stanjem katastarskog plana za K.O. Donji Karin, Povjerenstvo ocjenjuje da na predmetnom području nije bilo značajnih nasipavanja mora. Manje nasipanje mora s ciljem formiranja manjih molića za privez plovila uočavaju se na DOF planu na području između točke 54 i 56 te između točaka 151 i 160.

Erozivne promjene u konfiguraciji postojećeg stanja obale u odnosu na stanje katastarskog plana se uočavaju.

#### **4. Podaci o konfiguraciji i postojećem stanju u prostoru**

Granicom obuhvaćeni dio kopna u većem dijelu je širi od propisanog zakonskog minimuma širine pojasa kopna uz more kao kopnenog dijela pomorskog dobra. Isti dio kopna u izravnom je kontaktu s morem i s morem u neposrednoj i funkcionalnoj vezi i kao takav predstavlja obalni pojas. Prema stanju u naravi obuhvaćeni dio kopna čine stjenovite i šljunčane površine kao prostori plaža, betonski platoi zabavnog i ugostiteljskog karaktera, pristupne stepenice, zemljani pokos djelomično obrastao raslinjem, dio betonskog zida, dio kamenog podzida, dio uređenje zelene površine, te mali molići za privez brodica.

#### **5. Obrazloženje o provjeri podataka iz katastra i zemljišne knjige o nekretninama (zemljište i zgrade) i njihovu izvornom statusu**

Prema stanju katastarskog operata za K.O. Donji Karin (Izvod iz posjedovnog lista 79, Državna geodetska uprava, Područni ured za katastar Zadar, Odjel za katastar nekretnina Benkovac), kat. čest. 1483/2 upisana je kao *DRAZI*, način uporabe *ORANICA*, *PAŠNJAK* ukupne površine 2400 m<sup>2</sup> upisana pod *DUBROJA KRSTE POK.SPASE, KARIN DONJI, za cijelo*.

Prema stanju katastarskog operata za K.O. Donji Karin (Izvod iz posjedovnog lista 104, Državna geodetska uprava, Područni ured za katastar Zadar, Odjel za katastar nekretnina Benkovac), kat. čest. 1483/2 upisana je kao *DRAZI*, način uporabe *ORANICA*, *PAŠNJAK* ukupne površine 2100 m<sup>2</sup> upisana pod *KUKAVICA DUŠAN,MIHAJLOV, KARIN DONJI, za cijelo*.

Prema stanju katastarskog operata za K.O. Donji Karin (Izvod iz posjedovnog lista 72, Državna geodetska uprava, Područni ured za katastar Zadar, Odjel za katastar nekretnina Benkovac), kat. čest. 1483/2 upisana je kao *DRAZI*, način uporabe *PAŠNJAK, VOĆNJAK, ORANICA*, ukupne površine 5780 m<sup>2</sup> upisana pod *DUBROJA PAVAO POK. MARKA, KARIN DONJI, za cijelo*.

Prema stanju katastarskog operata za K.O. Donji Karin (Izvod iz posjedovnog lista 330, Državna geodetska uprava, Područni ured za katastar Zadar, Odjel za katastar nekretnina Benkovac), kat. čest. 1483/2 upisana je kao *DRAZI*, način uporabe *PAŠNJAK*, ukupne površine 235302 m<sup>2</sup> upisana pod *DRUŠTVENO VLASNIŠTVO ORGAN UPRAVLJANJA, OPĆINA BENKOVAC I OBROVAC, KARIN, za cijelo*.

Prema stanju katastarskog operata za K.O. Donji Karin (Izvod iz posjedovnog lista 70, Državna geodetska uprava, Područni ured za katastar Zadar, Odjel za katastar nekretnina Benkovac), kat. čest. 1483/2 upisana je kao *DRAZI*, način uporabe *ORANICA, PAŠNJAK*, ukupne površine 3000 m<sup>2</sup> upisana pod *DUBROJA MIĆO POK. MARKA, DONJI KARIN, 1/4, DUBROJA ILIJA POK. MARKA, DONJI KARIN, 2/4, SEKULIĆ LJUBICA POK. MARKA, CAPRAŠKA, BARAKE TEHNIKE, SISAK, 1/4*.

Prema stanju katastarskog operata za K.O. Donji Karin (Izvod iz posjedovnog lista 107, Državna geodetska uprava, Područni ured za katastar Zadar, Odjel za katastar nekretnina Benkovac), kat. čest. 1483/2 upisana je kao *DRAZI*, način uporabe *PAŠNJAK, VINOGRAD*, ukupne površine 2100 m<sup>2</sup> upisana pod *KUKAVICA PETAR,MIHAJLOV, KARIN DONJI, za cijelo*.

Prema stanju katastarskog operata za K.O. Donji Karin (Izvod iz posjedovnog lista 329, Državna geodetska uprava, Područni ured za katastar Zadar, Odjel za katastar nekretnina

Benkovac), kat. čest. 1483/2 upisana je kao *DRAZI*, način uporabe *ŠUMA*, ukupne površine 10000 m<sup>2</sup> upisana pod *ŠUMARIJA, BENKOVAC, za cijelo*.

Prema stanju katastarskog operata za K.O. Donji Karin (Izvod iz posjedovnog lista 81, Državna geodetska uprava, Područni ured za katastar Zadar, Odjel za katastar nekretnina Benkovac), kat. čest. 1483/2 upisana je kao *DRAZI*, način uporabe *ORANICA*, ukupne površine 1300 m<sup>2</sup> upisana pod *DUPOR DMITAR, ANDRIJIN, KARIN GORNJI, za cijelo*.

Prema stanju katastarskog operata za K.O. Donji Karin (Izvod iz posjedovnog lista 330, Državna geodetska uprava, Područni ured za katastar Zadar, Odjel za katastar nekretnina Benkovac), kat. čest. 1483/5 upisana je kao *KRŠ*, način uporabe *PAŠNJAK*, ukupne površine 2858 m<sup>2</sup> upisana pod *DRUŠTVENO VLASNIŠTVO ORGAN UPRAVLJANJA, OPĆINA BENKOVAC I OBROVAC, KARIN, za cijelo*.

Prema stanju katastarskog operata za K.O. Donji Karin (Izvod iz posjedovnog lista 844, Državna geodetska uprava, Područni ured za katastar Zadar, Odjel za katastar nekretnina Benkovac), kat. čest. 1484/267 upisana je kao *KRŠ*, način uporabe *ŠUMA*, ukupne površine 855 m<sup>2</sup> upisana pod *DRUŠTVENO REPUBLIKA HRVATSKA, (VLASNIK), za cijelo*.

Prema stanju katastarskog operata za K.O. Donji Karin (Izvod iz posjedovnog lista 844, Državna geodetska uprava, Područni ured za katastar Zadar, Odjel za katastar nekretnina Benkovac), kat. čest. 1484/293 upisana je kao *KRŠ*, način uporabe *ZEMLJIŠTA PRIVEDENA SVRSI (OPĆE)*, ukupne površine 467 m<sup>2</sup> upisana pod *DRUŠTVENO REPUBLIKA HRVATSKA, (VLASNIK), za cijelo*.

Prema stanju katastarskog operata za K.O. Donji Karin (Izvod iz posjedovnog lista 329, Državna geodetska uprava, Područni ured za katastar Zadar, Odjel za katastar nekretnina Benkovac), kat. čest. 1484/146 upisana je kao *OGRADA*, način uporabe *ŠUMA*, ukupne površine 8601 m<sup>2</sup> upisana pod *ŠUMARIJA, BENKOVAC, za cijelo*.

Prema stanju katastarskog operata za K.O. Donji Karin (Izvod iz posjedovnog lista 329, Državna geodetska uprava, Područni ured za katastar Zadar, Odjel za katastar nekretnina Benkovac), kat. čest. 1484/268 upisana je kao *OGRADA*, način uporabe *ZEMLJIŠTA PRIVEDENA SVRSI (OPĆE)*, ukupne površine 300 m<sup>2</sup> upisana pod *ŠUMARIJA, BENKOVAC, za cijelo*.

Prema stanju katastarskog operata za K.O. Donji Karin (Izvod iz posjedovnog lista 329, Državna geodetska uprava, Područni ured za katastar Zadar, Odjel za katastar nekretnina Benkovac), kat. čest. 1484/308 upisana je kao *OGRADA*, način uporabe *ZEMLJIŠTA PRIVEDENA SVRSI (OPĆE)*, ukupne površine 75 m<sup>2</sup> upisana pod *ŠUMARIJA, BENKOVAC, za cijelo*.

Prema stanju katastarskog operata za K.O. Donji Karin (Izvod iz posjedovnog lista 329, Državna geodetska uprava, Područni ured za katastar Zadar, Odjel za katastar nekretnina Benkovac), kat. čest. 1484/269 upisana je kao *OGRADA*, način uporabe *ZEMLJIŠTA PRIVEDENA SVRSI (OPĆE)*, ukupne površine 1341 m<sup>2</sup> upisana pod *ŠUMARIJA, BENKOVAC, za cijelo*.

Prema stanju katastarskog operata za K.O. Donji Karin (Izvod iz posjedovnog lista 329, Državna geodetska uprava, Područni ured za katastar Zadar, Odjel za katastar nekretnina Benkovac), kat. čest. 1484/307 upisana je kao *OGRADA*, način uporabe *ZEMLJIŠTA PRIVEDENA SVRSI (OPĆE)*, ukupne površine 83 m<sup>2</sup> upisana pod *ŠUMARIJA, BENKOVAC, za cijelo*.

Prema stanju katastarskog operata za K.O. Donji Karin (Izvod iz posjedovnog lista 844, Državna geodetska uprava, Područni ured za katastar Zadar, Odjel za katastar nekretnina Benkovac), kat. čest. 1484/283 upisana je kao *OGRADA*, način uporabe *ŠUMA*, ukupne površine 983 m<sup>2</sup> upisana pod *REPUBLIKA HRVATSKA, (VLASNIK), za cijelo*.

Prema stanju katastarskog operata za K.O. Donji Karin (Izvod iz posjedovnog lista 942, Državna geodetska uprava, Područni ured za katastar Zadar, Odjel za katastar nekretnina

Benkovac), kat. čest. 3617/1 upisana je kao *Ulica Donji Karin*, način uporabe *NERAZVRSTANA CESTA*, ukupne površine 983 m<sup>2</sup> upisana pod *GRAD BENKOVAC, ŠETALIŠTE K. BRANIMIRA 12, 23420 BENKOVAC, HRVATSKA (VLASNIK), za cijelo*.

Prema stanju katastarskog operata za K.O. Donji Karin (Izvod iz posjedovnog lista 329, Državna geodetska uprava, Područni ured za katastar Zadar, Odjel za katastar nekretnina Benkovac), kat. čest. 1485 upisana je kao *VNASELJE*, način uporabe *ŠUMA*, ukupne površine 2472 m<sup>2</sup> upisana pod *ŠUMARIJA, BENKOVAC, za cijelo*.

Prema stanju katastarskog operata za K.O. Donji Karin (Izvod iz posjedovnog lista 331, Državna geodetska uprava, Područni ured za katastar Zadar, Odjel za katastar nekretnina Benkovac), kat. čest. 3557/8 upisana je kao *cesta Zadar-Obrovac* način uporabe *CESTA*, ukupne površine 547 m<sup>2</sup> upisana pod *javno dobro, Karin, Hrvatska, za cijelo*.

Prema stanju katastarskog operata za K.O. Donji Karin (Izvod iz posjedovnog lista 844, Državna geodetska uprava, Područni ured za katastar Zadar, Odjel za katastar nekretnina Benkovac), kat. čest. 3589/2 upisana je kao *Rijeka Karišnica* način uporabe *CESTA*, ukupne površine 435 m<sup>2</sup> upisana kao posjed Republike Hrvatske, *za cijelo*.

Prema Izvratku iz Zemljišne knjige, Broj ZK uložka: 1962 (Općinski sud u Zadru, Zemljišnoknjižni odjel Obrovac) za K.O. Donji Karin, kat. čest. 1483/2 upisana je u Posjedovnici kao *VOČNJAK, PAŠNJAK, ORANICA, VINOGRAD, ŠUMA*, upisane površine 261982 m<sup>2</sup>, u Vlasničkom listu uknjižena pod *REPUBLIKA HRVATSKA*, za cijelo, bez upisa tereta na predmetnoj nekretnini u Teretovnici istog izvratka.

Prema Izvratku iz Zemljišne knjige, Broj ZK uložka: 2449 (Općinski sud u Zadru, Zemljišnoknjižni odjel Obrovac) za K.O. Donji Karin, kat. čest. 1483/5 upisana je u Posjedovnici kao *Pašnjak*, upisane površine 2858 m<sup>2</sup>, u Vlasničkom listu uknjižena pod *REPUBLIKA HRVATSKA*, za cijelo, bez upisa tereta u Teretovnici istog izvratka.

Prema Izvratku iz Zemljišne knjige, Broj ZK uložka: 2216 (Općinski sud u Zadru, Zemljišnoknjižni odjel Obrovac) za K.O. Donji Karin, kat. čest. 1484/267 upisana je u Posjedovnici kao *ŠUMA*, upisane površine 1204 m<sup>2</sup>, u Vlasničkom listu uknjižena pod *REPUBLIKA HRVATSKA*, za cijelo, bez upisa tereta u Teretovnici istog izvratka.

Prema Izvratku iz Zemljišne knjige, Broj ZK uložka: 2216 (Općinski sud u Zadru, Zemljišnoknjižni odjel Obrovac) za K.O. Donji Karin, kat. čest. 1484/293 upisana je u Posjedovnici kao *ZEMLJIŠTA PRIVEDENA SVRSI (OPĆE)*, upisane površine 4030 m<sup>2</sup>, u Vlasničkom listu uknjižena pod *REPUBLIKA HRVATSKA*, za cijelo, bez upisa tereta u Teretovnici istog izvratka.

Prema Izvratku iz Zemljišne knjige, Broj ZK uložka: 2512 (Općinski sud u Zadru, Zemljišnoknjižni odjel Obrovac) za K.O. Donji Karin, kat. čest. 1484/146 upisana je u Posjedovnici kao *Šuma*, upisane površine 8601 m<sup>2</sup>, u Vlasničkom listu uknjižena pod *REPUBLIKA HRVATSKA*, za cijelo, bez upisa tereta na predmetnoj nekretnini u Teretovnici istog izvratka.

Prema Izvratku iz Zemljišne knjige, Broj ZK uložka: 2546 (Općinski sud u Zadru, Zemljišnoknjižni odjel Obrovac) za K.O. Donji Karin, kat. čest. 3617/1 upisana je u Posjedovnici kao *NERAZVRSTANA CESTA*, upisane površine 1487 m<sup>2</sup>, u Vlasničkom listu uknjižena pod *JAVNO DOBRO U OPĆOJ UPORABI GRAD BENKOVAC, OIB: 83821313660, BENKOVAC, ŠETALIŠTE KNEZA BRANIMIRA 12, za cijelo*, bez upisanog tereta na predmetnoj nekretnini u Teretovnici istog izvratka.

Prema Izvratku iz Zemljišne knjige, Broj ZK uložka: 2512 (Općinski sud u Zadru, Zemljišnoknjižni odjel Obrovac) za K.O. Donji Karin, kat. čest. 1484/268 upisana je u Posjedovnici kao *ZEMLJIŠTA PRIVEDENA SVRSI (OPĆE)*, upisane površine 468 m<sup>2</sup>, u Vlasničkom listu uknjižena pod *REPUBLIKA HRVATSKA*, za cijelo, bez upisa tereta na predmetnoj nekretnini u Teretovnici istog izvratka.

Prema Izvratku iz Zemljišne knjige, Broj ZK uložka: 2512 (Općinski sud u Zadru, Zemljišnoknjižni odjel Obrovac) za K.O. Donji Karin, kat. čest. 1484/269 upisana je u Posjedovnici kao ZEMLJIŠTA PRIVEDENA SVRSI (OPĆE), upisane površine 1765 m<sup>2</sup>, u Vlasničkom listu uknjižena pod REPUBLIKA HRVATSKA, za cijelo, bez upisa tereta na predmetnoj nekretnini u Teretovnici istog izvratka.

Prema Izvratku iz Zemljišne knjige, Broj ZK uložka: 2512 (Općinski sud u Zadru, Zemljišnoknjižni odjel Obrovac) za K.O. Donji Karin, kat. čest. 1484/283 upisana je u Posjedovnici kao ŠUMA, upisane površine 983 m<sup>2</sup>, u Vlasničkom listu uknjižena pod REPUBLIKA HRVATSKA, za cijelo, bez upisa tereta na predmetnoj nekretnini u Teretovnici istog izvratka.

Prema Izvratku iz Zemljišne knjige, Broj ZK uložka: 2546 (Općinski sud u Zadru, Zemljišnoknjižni odjel Obrovac) za K.O. Donji Karin, kat. čest. 3617/1 upisana je u Posjedovnici kao NERAZVRSTANA CESTA, upisane površine 1487 m<sup>2</sup>, u Vlasničkom listu uknjižena pod JAVNO DOBRO U OPĆOJ UPORABI GRAD BENKOVAC, OIB: 83821313660, BENKOVAC, ŠETALIŠTE KNEZA BRANIMIRA 12, za cijelo, bez upisa tereta na predmetnoj nekretnini u Teretovnici istog izvratka.

Prema Izvratku iz Zemljišne knjige, Broj ZK uložka: 2300 (Općinski sud u Zadru, Zemljišnoknjižni odjel Obrovac) za K.O. Donji Karin, kat. čest. 1485 upisana je u Posjedovnici kao ŠUMA, upisane površine 2472 m<sup>2</sup>, u Vlasničkom listu uknjižena pod FRANJEVAČKI SAMOSTAN BLAŽENE DJEVICE MARIJE, KARIN, za cijelo, bez upisa tereta u Teretovnici istog izvratka.

Za kat. čest. 1484/308, 1484/306 i 3617/4, sve k.o. Donji Karin ne postoje podatci u zemljišnim knjigama, odnosno iste će nastati diobom od matičnih čestica i to kat. čest. 1484/308 nastati će diobom od matične kat. čest. 1484/269 k.o. Donji Krin, kat. čest. 1484/306 k.o. Donji Karin nastati će diobom od matične kat. čest. 1484/268 k.o. Donji Karin, a kat. čest. 3617/4 k.o. Donji Karin nastat će diobom od matične kat. čest. 3617/1 k.o. Donji Karin.

## 6. Popis koordinata svih lomnih točaka predložene granice

### Spojne točke prijedloga granice GPD - SVVV (HTRS96/TM)

M1	428900.58	4888499.57
M2	429457.04	4888021.83
M3	429458.33	4888027.14
M4	429460.47	4888032.55
M5	429461.12	4888034.18
M6	429459.43	4888037.65

### Lomne točke prijedloga granice pomorskog dobra (HTRS96/TM)

1	428895.89	4888495.83
2	428901.64	4888488.32
3	428902.79	4888485.74
4	428900.45	4888483.34

5	428904.57	4888478.82
6	428904.83	4888477.37
7	428906.89	4888474.53
8	428909.11	4888471.80
9	428910.90	4888468.75
10	428910.73	4888461.37
11	428918.22	4888458.49
12	428918.70	4888457.00
13	428920.66	4888453.18
14	428916.01	4888450.51
15	428915.06	4888443.62
16	428913.75	4888438.42
17	428913.09	4888432.97
18	428913.69	4888427.91
19	428914.23	4888423.72
20	428915.39	4888418.19
21	428917.31	4888413.20
22	428920.47	4888408.44
23	428921.10	4888406.46
24	428919.49	4888406.19
25	428916.08	4888403.19
26	428914.41	4888401.43
27	428911.53	4888397.53
28	428912.07	4888395.83
29	428910.48	4888388.60
30	428912.82	4888390.24
31	428912.80	4888379.65
32	428918.93	4888370.46
33	428918.10	4888369.90
34	428915.38	4888359.56
35	428917.59	4888357.92

36	428932.77	4888346.66
37	428932.77	4888343.56
38	428934.12	4888343.50
39	428939.67	4888343.45
40	428943.67	4888343.41
41	428947.67	4888343.37
42	428951.67	4888343.33
43	428954.08	4888343.30
44	428956.51	4888343.28
45	428959.75	4888343.17
46	428964.77	4888342.30
47	428964.60	4888341.31
48	428965.55	4888340.25
49	428967.43	4888339.57
50	428969.55	4888338.69
51	428971.58	4888337.47
52	428973.35	4888336.29
53	428974.56	4888335.36
54	428976.61	4888333.64
55	428979.54	4888330.68
56	428982.20	4888327.54
57	428984.66	4888324.29
58	428986.99	4888321.01
59	428989.47	4888317.49
60	428991.10	4888318.64
61	428994.41	4888313.94
62	428997.72	4888309.23
63	429001.02	4888304.53
64	428999.66	4888303.57
65	429005.25	4888296.44
66	429009.33	4888290.65

67	429010.30	4888291.34
68	429013.65	4888286.82
69	429017.31	4888282.52
70	429016.07	4888281.38
71	429017.95	4888278.86
72	429019.52	4888277.20
73	429022.33	4888274.35
74	429025.28	4888271.50
75	429028.14	4888268.86
76	429031.15	4888266.22
77	429034.13	4888263.72
78	429035.35	4888265.20
79	429039.85	4888261.75
80	429044.47	4888258.36
81	429049.15	4888255.17
82	429053.95	4888252.13
83	429052.92	4888250.42
84	429055.56	4888248.85
85	429059.03	4888246.87
86	429062.56	4888244.98
87	429065.04	4888243.72
88	429065.93	4888245.51
89	429071.06	4888243.06
90	429076.28	4888240.78
91	429081.55	4888238.70
92	429086.93	4888236.67
93	429086.23	4888234.80
94	429088.34	4888234.01
95	429091.68	4888232.71
96	429095.33	4888231.07
97	429099.10	4888229.15

98	429102.66	4888227.34
99	429104.05	4888226.65
100	429106.26	4888225.59
101	429109.89	4888223.91
102	429113.55	4888222.30
103	429116.94	4888220.87
104	429120.59	4888219.22
105	429124.18	4888217.46
106	429127.71	4888215.59
107	429131.19	4888213.60
108	429134.60	4888211.51
109	429143.18	4888206.05
110	429143.58	4888206.68
111	429146.79	4888204.64
112	429150.16	4888202.49
113	429153.52	4888200.32
114	429156.12	4888198.61
115	429156.86	4888198.12
116	429160.19	4888195.90
117	429163.50	4888193.65
118	429166.79	4888191.38
119	429170.06	4888189.09
120	429173.32	4888186.77
121	429176.57	4888184.42
122	429179.79	4888182.06
123	429183.00	4888179.67
124	429186.38	4888177.10
125	429186.07	4888176.70
126	429193.17	4888170.91
127	429205.60	4888161.06
128	429207.73	4888159.33

129	429209.25	4888158.04
130	429212.23	4888155.37
131	429215.11	4888152.60
132	429217.85	4888149.69
133	429220.56	4888146.74
134	429222.10	4888144.92
135	429237.30	4888126.56
136	429239.40	4888123.95
137	429241.80	4888120.75
138	429244.08	4888117.46
139	429268.40	4888081.21
140	429268.85	4888080.57
141	429269.52	4888079.83
142	429270.32	4888079.24
143	429271.23	4888078.82
144	429272.20	4888078.59
145	429273.19	4888078.55
146	429274.18	4888078.72
147	429274.82	4888078.94
148	429278.00	4888077.72
149	429281.37	4888076.45
150	429278.61	4888069.06
151	429277.94	4888067.47
152	429283.06	4888064.73
153	429288.92	4888062.58
154	429298.28	4888059.80
155	429303.66	4888058.12
156	429346.38	4888046.99
157	429436.69	4888023.77
158	429439.74	4888022.86
159	429445.10	4888020.70

160 429447.99 4888019.18

161 429456.36 4888015.14

## 7. Razlozi koji uvjetuju prijedlog granice pomorskog dobra

Postupajući prema zahtjevu *Grada Benkovca, Šetalište kneza Branimira 12, OIB: 83821313660*, za utvrđivanje granice pomorskog dobra Povjerenstvo je utvrdilo Prijedlog uvažavajući kriterije iz članka 21. Zakona o pomorskom dobru i morskim lukama (*Narodne novine, broj 83/23. dalje: Zakon*). Predložena granica pomorskog dobra obuhvaća pojas kopna uz more koji prema članku 6. Zakona čini pomorsko dobro.

Povjerenstvo za granice pomorskog dobra za Zadarsku županiju, uvažavajući odredbe Zakona, uzimajući u obzir i stanja službenih evidencija o nekretninama na području k.o. Donji Karin, Grad Benkovac, na 50. sjednici održanoj 12. prosinca 2022. godine je utvrdilo Prijedlog granice pomorskog dobra za k.o. Donji Karin. U postupku su obaviještene i Hrvatske vode kao tijelo koje upravlja vodnim dobrom, međutim isti se u ostavljenom roku nisu očitovali.

Napominje se kako je za predmetno područje izdano Rješenje o izmjeni i/ili dopuni lokacijske dozvole Zadarske županije, Upravnog odjela za prostorno uređenje, zaštitu okoliša i komunalne poslove KLASA: UP/I-350-05/22-01/000012, URBROJ: 2198-07-08/1-22-0008 od 24. studenog 2022. godine, za zahvat u prostoru infrastrukturne namjene prometnog sustava (cestovni promet), 2.b skupine, rekonstrukcija i izgradnja nerazvrstane ceste i pripadajuće razdjelne kanalizacijske i vodovodne mreže u Donjem Karinu.

Slijedom navedenog, Povjerenstvo utvrđuje da:

- predložena granica u pojasu pomorskog dobra obuhvaća onaj dio kopna koji je u odnosu na svoj položaj, te stanje, odnosno izgled u naravi u neposrednom kontaktu (vezi) s morem i njegovim korištenjem i kao takav predstavlja obalni pojas, širine između 6 i 40,5 metara računajući od linije koja na grafičkoj podlozi označava srednje više visoke vode,
- predložena granica u pojasu pomorskog dobra obuhvaća dio kopna uz more koji je o svojoj prirodi u neposrednoj vezi s morem i prema namjeni i načnu upotrebe služi uobičajenom korištenju i upotrebi mora kao općeg dobra (najvećim djelom šljunčana obala, a manjim dijelom stjenovita obala, dio zemljanog pokosa obraslog raslinjem, više betonskih platoa/površina, dio stepenica, dio betoniranog zida, dio kamenog podzida, dio uređenje zelene površine, te mali molići za privez brodice).

## 8. Izvješće o javnoj raspravi

**PREDSJEDNIK POVJERENSTVA**

**Krešimir Laštro**

# B. PRILOZI PRIJEDLOGA GRANICE

## 1. Kopija katastarskog plana

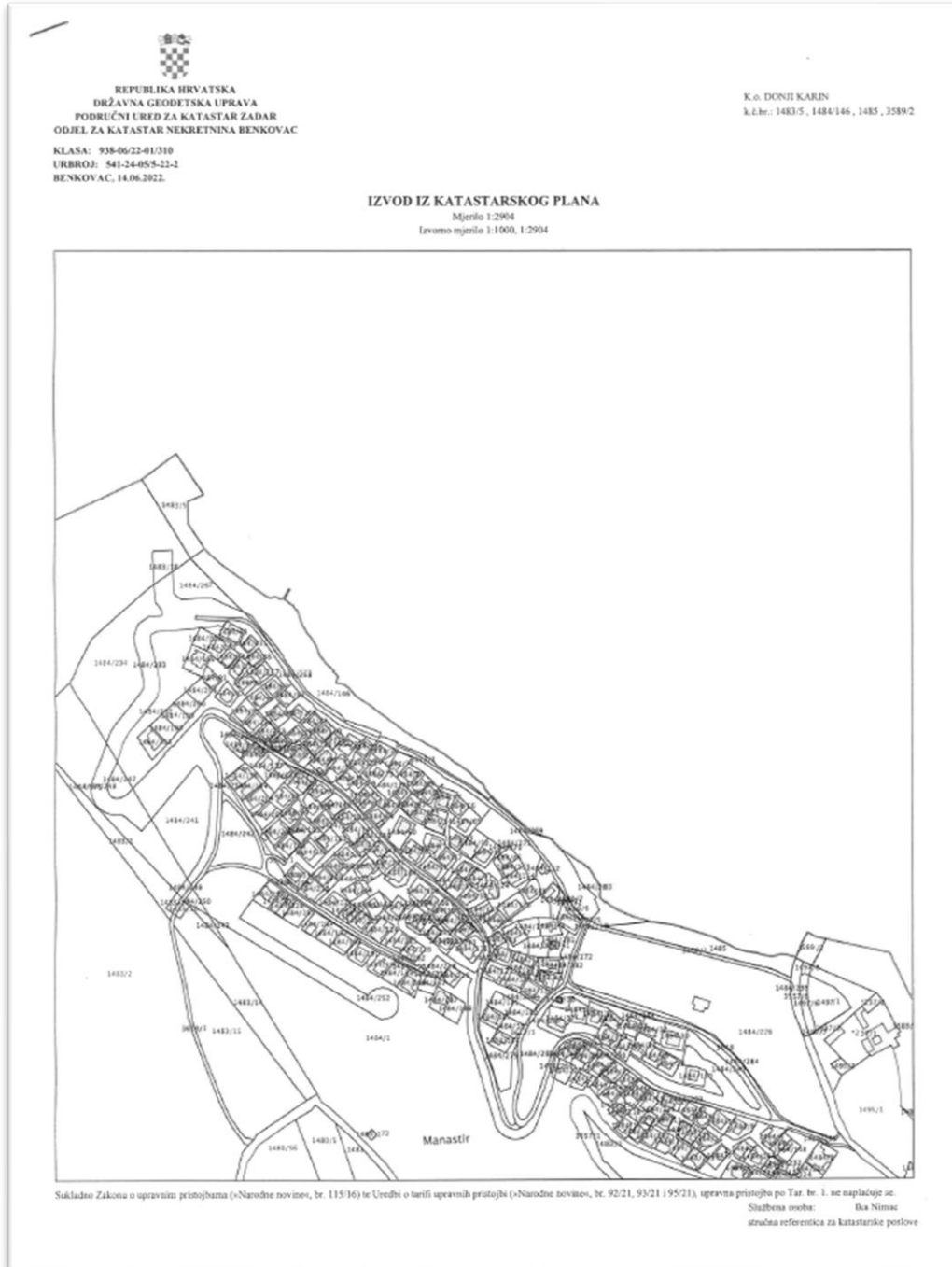

2. **Geodetski snimak područja i digitalni ortofotoplan s preklapom katastarskog plana, legendom, ovjerom Povjerenstva za granice te ucrtanom crtom srednjih viših visokih voda, crtom zakonskog minimuma širine kopnenog dijela pomorskog dobra te linijom prijedloga granice**

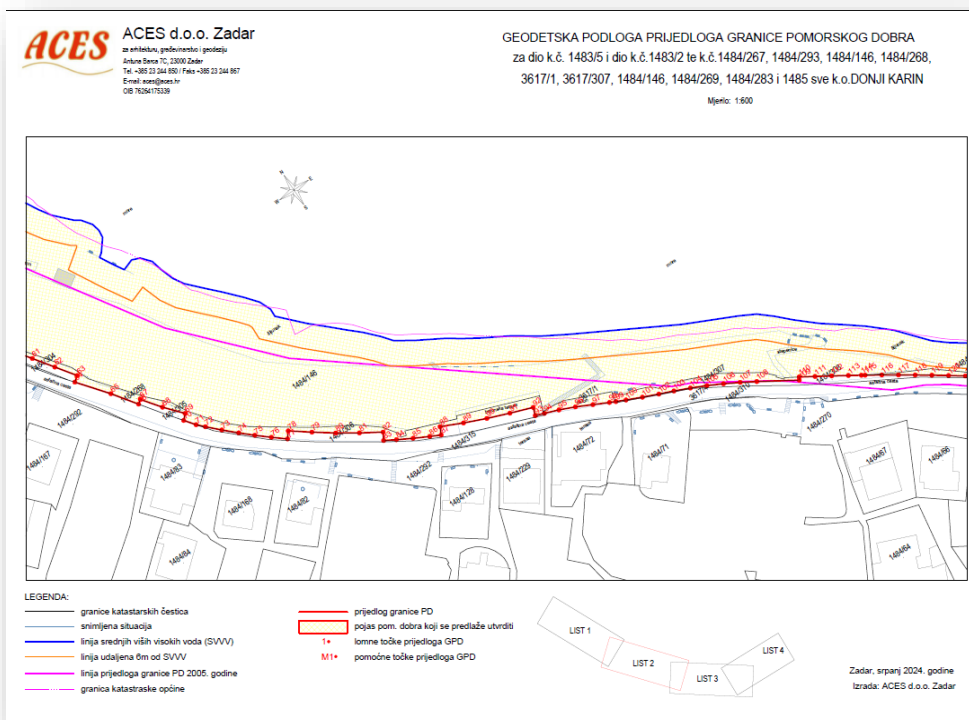
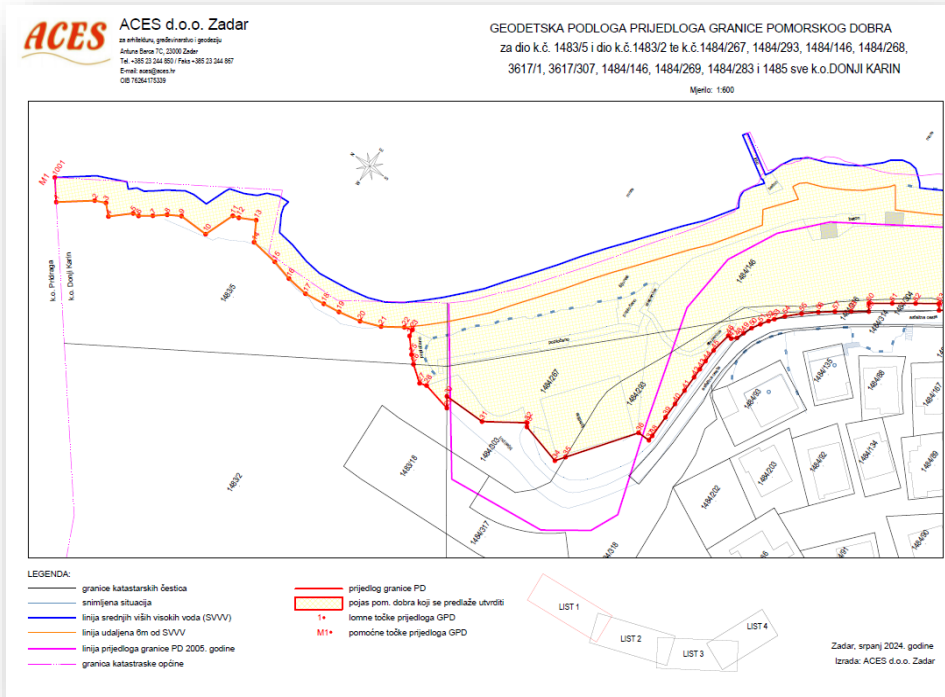

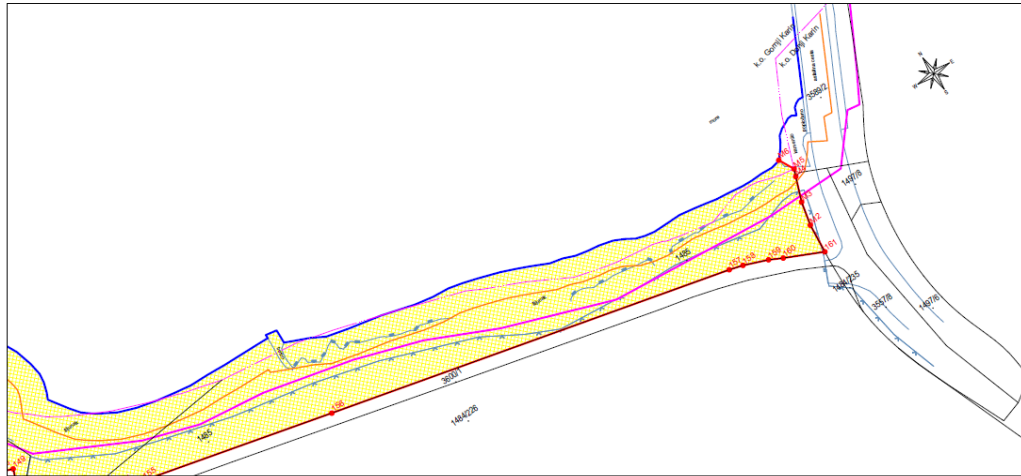

**LEGENDA:**

- granice katastarskih čestica
- snimljena situacija
- linija srednjih viših visokih voda (SVVV)
- linija udaljena 5m od SVVV
- linija prijedloga granice PD 2005. godine
- granica katastarske općine

- prijedlog granice PD
- pojas pom. dobra koji se predlaže utvrditi
- I+ lomne točke prijedloga GPD
- M1+ pomoćne točke prijedloga GPD



Zadar, srpanj 2024. godine  
 Izrada: ACES d.o.o. Zadar

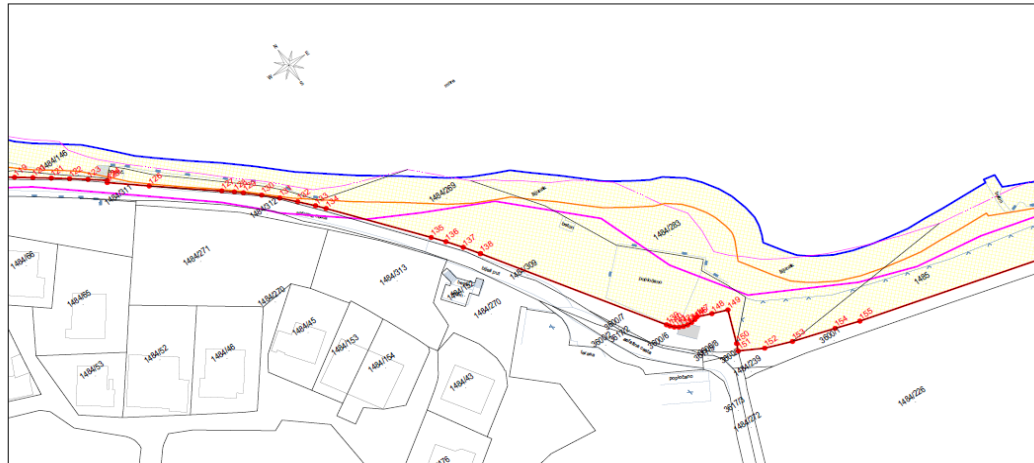

**LEGENDA:**

- granice katastarskih čestica
- snimljena situacija
- linija srednjih viših visokih voda (SVVV)
- linija udaljena 5m od SVVV
- linija prijedloga granice PD 2005. godine
- granica katastarske općine

- prijedlog granice PD
- pojas pom. dobra koji se predlaže utvrditi
- I+ lomne točke prijedloga GPD
- M1+ pomoćne točke prijedloga GPD



Zadar, srpanj 2024. godine  
 Izrada: ACES d.o.o. Zadar

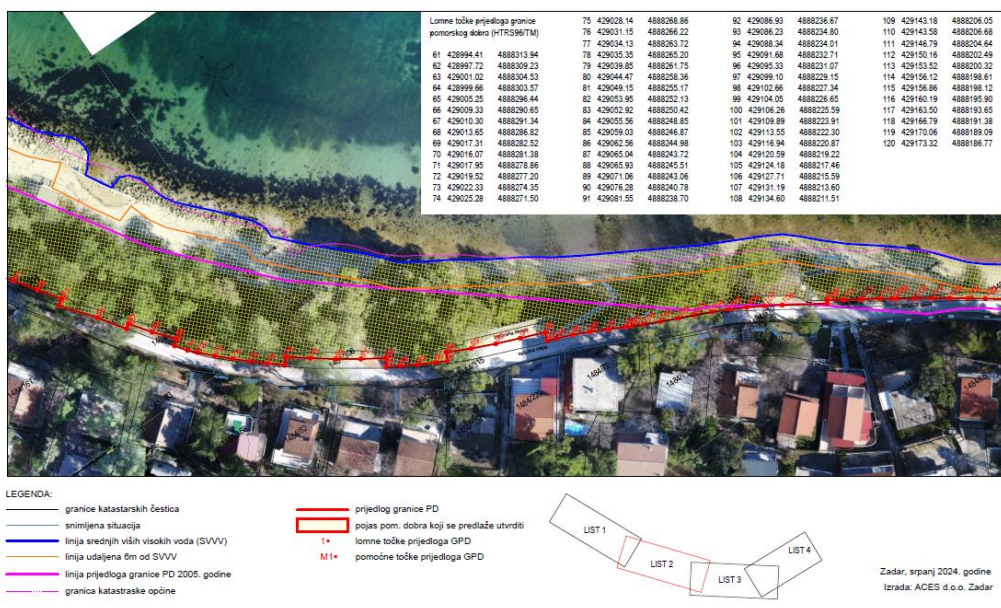

Lomne točke prijedloga granice pomorskog dobra (HTRS96/TM)					
119	429170.06	4888189.09	130	429212.23	4888155.37
120	429173.32	4888198.77	131	429215.11	4888152.60
121	429176.57	4888184.42	132	429217.85	4888149.89
122	429179.79	4888182.06	133	429220.56	4888146.74
123	429183.00	4888179.67	134	429223.10	4888144.92
124	429186.38	4888177.10	135	429227.30	4888126.56
125	429188.07	4888176.70	136	429229.40	4888123.95
126	429193.17	4888170.91	137	429241.80	4888120.75
127	429202.60	4888161.06	138	429244.08	4888117.46
128	429207.73	4888159.33	139	429268.40	4888081.21
129	429209.25	4888158.04	140	429268.85	4888080.57
			141	429269.32	4888079.83
			142	429270.32	4888079.24
			143	429271.23	4888078.82
			144	429272.20	4888078.59
			145	429273.19	4888078.55
			146	429274.18	4888078.72
			147	429274.82	4888078.94
			148	429275.00	4888077.72
			149	429281.37	4888076.45
			150	429278.61	4888069.06
			151	429277.94	4888067.47
			152	429283.06	4888064.73
			153	429288.92	4888062.58
			154	429298.29	4888059.80
			155	429303.66	4888058.12



- LEGENDA:
- granice katastarskih čestica
  - snimljena situacija
  - linija srednjih viših visokih voda (SVVV)
  - linija udaljena 6m od SVVV
  - linija prijedloga granice PD 2005. godine
  - granica katastarske općine

- prijedlog granice PD
- pojas pom. dobra koji se predlaže utvrditi
- 1\* lomne točke prijedloga GPD
- M1\* pomoćne točke prijedloga GPD



Zadar, srpanj 2024. godine  
 Izrada: ACES d.o.o. Zadar

Lomne točke prijedloga granice pomorskog dobra (HTRS96/TM)		Spojne točke prijedloga granice GPD - SVVV (HTRS96/TM)			
154	429236.28	4888059.80	M2	429457.04	4888021.83
155	429233.66	4888058.12	M3	429458.33	4888027.14
156	429246.38	4888046.99	M4	429460.47	4888032.55
157	429436.69	4888023.77	M5	429461.12	4888034.18
158	429439.74	4888022.86	M6	429459.43	4888037.65
159	429445.10	4888020.70			
160	429447.99	4888019.18			
161	429456.36	4888015.14			

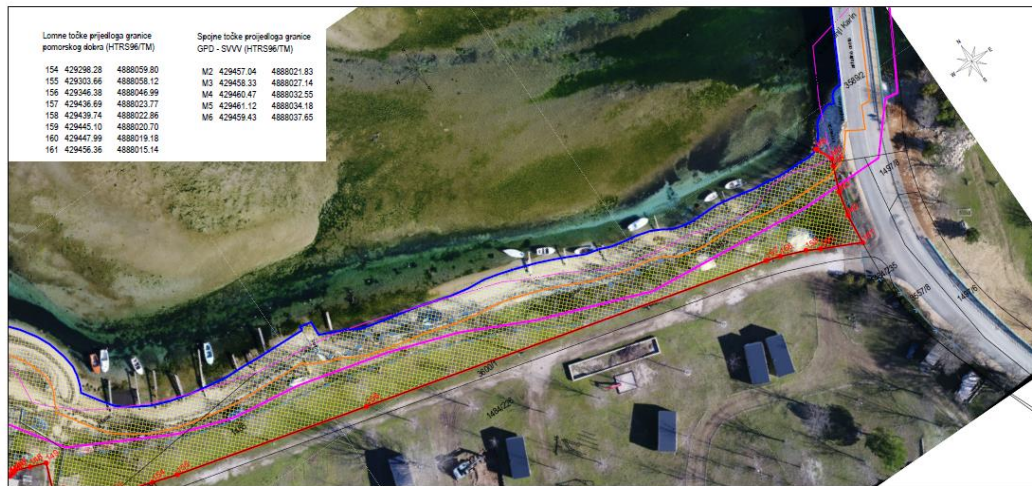

- LEGENDA:
- granice katastarskih čestica
  - snimljena situacija
  - linija srednjih viših visokih voda (SVVV)
  - linija udaljena 6m od SVVV
  - linija prijedloga granice PD 2005. godine
  - granica katastarske općine

- prijedlog granice PD
- pojas pom. dobra koji se predlaže utvrditi
- 1\* lomne točke prijedloga GPD
- M1\* pomoćne točke prijedloga GPD



Zadar, srpanj 2024. godine  
 Izrada: ACES d.o.o. Zadar

### 3. Fotografije područja

Slika 1. Spojna točka M1 i od lomne točke 1 do lomne točke 17



Slika 2. Od lomne točke 21 do lomne točke 23



Slika 3. Od lomne točke 23 do lomne točke 28



Slika 4. i 5. Od lomne točke 28 do lomne točke 36

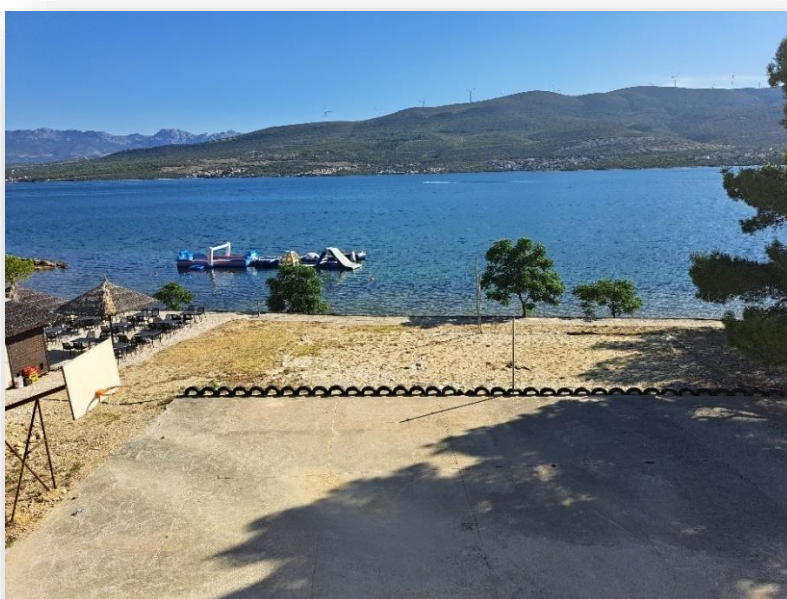



Slika 6. i 7. Od lomne točke 36 do lomne točke 46





Slika 8. i 9. Od lomne točke 55 do 67





Slika 10. Od lomne točke 67 do lomne točke 84



Slika 11. i 12. Od lomne točke 85 do lomne točke 92



Slika 13. i 14. Od lomne točke 104 do lomne točke 134



Slika 15. i 16. Od lomne točke 134 do lomne točke 148



Slika 17. i 18. Od lomne točke 152 do lomne točke 156



Slika 19. Od lomne točke 156 do lomne točke 160



Slika 20. i 21. Od lomne točke 161 do spojne točke M6



